Coronavirus CivActs Campaign (CCC) ले सरकार, सञ्चार माध्यम, संघसंस्था र आम नागरिक बिचको सूचनाको दुरी कम गर्न देशभरिबाट संकलन गरिएका हल्ला, नागरिकका जिज्ञासा तथा प्रश्नहरु संकलन गरी तथ्य पत्ता लगाएर आम नागरिकलाई सूचित गर्दछ । यसले आम नागरिकका आवश्यकताको पहिचान गर्नुकासाथै हल्लाहरुले कुनै नकारात्मक असर पुऱ्याउनुपुर्व सान्दर्भिक तथ्य आम नागरिक समक्ष प्रवाह गरी जोखिम न्युनिकरण गर्दछ ।

कोभिड - १९ का संक्रमितको संख्या बढेसंगै बिरामीको उपचार र व्यवस्थापन बिच तालमेल मिलाउन नयाँ टिमको गठन

टिमको संरचना

- गुणस्तर तथा नियमन महाशाखा प्रमुख, संयोजक
- सिसिएमसि, प्रतिनिधि सदस्य
- मेडिकल काउन्सील, प्रतिनिधि सदस्य
- निजि अस्पताल छाता संगठन, प्रतिनिधि सदस्य

→

उद्देश्य

- अनुगमन गर्ने
- सुरक्षाको व्यवस्थापन गर्ने
- नियमन गर्ने

→

टिमले निम्न प्रश्नहरुलाई सम्बोधन गर्नेछ

- सबै किसिमका अस्पतालहरुबाट के कस्ता सेवाहरु सुचारु भएका छन् ?
- के कस्ता सेवाहरु सुचारु हुनुपर्थ्यो ?
- ति सेवाहरु किन सुचारु भएका छैनन् ?
- त्यो सुचारु गर्नका लागि के गर्नु पर्दछ ?

नेपाल अपडेट

बुटवलको आईसोलेशन सेन्टरबाट सञ्चो भएकी ७ वर्षिया बालिकालाई बिदाई गर्दै उप-महानगर प्रमुख शिबराज सुवेदी

तस्बिर: भवानी प्रसाद पाण्डे

परिक्षण

पिसिआर: १,००,९७१

आरडिटि: १,५६९,९१

पोजेटिभ: ३,७६२

उपचाररत: ३,२६१

मृत्यु: १४

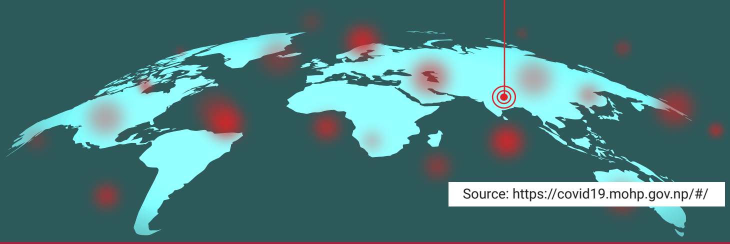

Source: https://covid19.mohp.gov.np/#/

हल्ला र तथ्य

सरकारले श्रम बैंक स्थापना गर्ने रे । फेरी यो कस्तो बैंक हो ?

यस अन्तरगत सरकारले पहिला श्रम बजारमा प्रवेश गर्ने श्रम शक्तिको योग्यता, ज्ञान, सीप, दक्षता तथा अनुभवको लेखांकन गर्नेछ । त्यस पछी कुन क्षेत्रमा रोजगारको अवसर छ भनी आवश्यक विवरण संकलन गर्नेछ । यसरी भविश्यमा श्रम बजारमा कुन-कुन क्षेत्रमा संलग्न हुन सकिन्छ भनी काम मिलान (Job Matching) गरी रोजगारी सृजना गर्ने उद्देश्यले श्रम (सूचना) बैंकको अवधारणा सरकारले अघी सारेको हो ।

स्रोत: https://moless.gov.np/?p=3372#post/0

सुदूरपश्चिम प्रदेश सरकारले कोभिड - १९ परिक्षणका लागि थप स्वाब संकलन नगर्न मातहतका स्वास्थ्य कार्यालयलाई निर्देशन दिएको छ भन्ने सुनिन्छ । के यो साँचो हो ?

सुदूरपश्चिममा रहेको एक मात्र सेती प्रादेशिक अस्पतालको प्रयोगशमा ११०० भन्दा बढी स्वाब राख्न नसकिने अवस्था छ । हाल अस्पतालको प्रयोगशालामा दैनिक २५० जनाको पिसिआर परीक्षण भईरहेको छ । प्रयोगशालामा तत्काल थप स्वाब राख्न सकिने अवस्था छैन । हालको अवस्थामा संकलित स्वाबको परीक्षण गर्न कम्तिमा पनि ४ दिन लाग्छ । स्वाब स्टोरेज गर्न आवश्यक पर्ने डिपफ्रिजको अभाव हुँदा थप स्वाब संकलन गर्ने कार्य रोकिएको हो ।

स्रोत: डा. गुणराज अवस्थी, निर्देशक, सुदूरपश्चिम स्वास्थ्य निर्देशनालय
०९४ ४४०१२०/४४०२७८

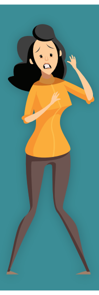

अब त निजि अस्पतालले पनि कोभिड - १९ को परिक्षण गर्दैछ रे। के मैले पनि परिक्षण गराउन पाउँछु ?

कोभिड - १९ को परिक्षणको लागि तयार गरिएको निर्देशिका अनुसार परिक्षणको पहिलो प्राथमिकतामा, विदेशबाट आएका, बढी संक्रमण देखिएको क्षेत्रबाट आएका र संक्रमितको सम्पर्कमा आएका व्यक्तिहरु हुनेछन् । दोस्रो प्राथमिकतामा, कोभिड - १९ का बिरामीको प्रत्यक्ष सम्पर्कमा रहेका स्वास्थ्यकर्मी तथा कर्मचारी र आकस्मिक स्वास्थ्य सेवा चाहिने र कोभिड - १९ का शंकासपद बिरामीहरु रहनेछन् । त्यसै गरेर तेस्रो प्राथमिकतामा, तिव्र गतिमा संत्रमण फैलिरहेको समुदायका व्यक्तिहरु र लक्षण देखिएका तर माथी उल्लेख गरिएको कुनै पनि समुहमा नपर्ने व्यक्तिहरु हुनेछन् । लक्षण नदेखिएका, संक्रमितको सम्पर्कमा नआएका, ट्राभल हिष्ट्री नभएका र स्वस्फुर्त रुपमा परिक्षण गर्न चाहनेहरुलाई भने परिक्षणको प्राथमिकतामा राखिने छैन ।

स्रोत: https://drive.google.com/file/d/16qC8AD3q-0E-pQtRr2Hca8S3Evg6GgrM/view

सरकारले अब सहयोगीबाट थोरै सहयोग स्वीकार्दैन हो ?

नेपाल सरकार स्वास्थ्य तथा जनसंख्या मन्त्रालयमा प्रदान गरिने सहायता सामाग्रीको न्युनतम मूल्य रु. ५ लाख बराबरको हुनुपर्नेछ । त्यसै गरेर, सहायता सामाग्री प्रदान गर्ने निकायले जुन प्रयोजनको लागि सहायता प्रदान गर्ने हो, सो को लागि आवश्यक पर्ने सम्पूर्ण Assoceries समेत संलग्न गरी एकमुष्ट सेटको रुपमा प्रदान गर्नु पर्नेछ । जस्तै: PPE सेट भित्र मास्क, क्याप, एप्रोन, ग्लोब्स, बुट, कभर, गगल्स समावेश भएको पूर्ण सेट ।

स्रोत: https://drive.google.com/file/d/1j4HXkyuKmzl8Uaj8u5Y-Y0GvsZu1vIx3/view

COVID-19

को बारेमा बुझ्न नि:शुल्क हटलाईन

कोभिड - १९ सम्बन्धी सित्तैमा जानकारी लिनको लागि तपाईको NTC सिमकार्डबाट **32100** मा डायल गर्नुहोस्।

viamo द्वारा प्रस्तुत

accountabilitylab NEPAL

Open Migration

मुख्य गन्तव्य राष्ट्रमा रहेका नेपाली कामदार

साउदी अरब	कुवेत	बहराईन	कतार	युएई	ओमान	मलेसिया	दक्षिण कोरिया
३,३४,४५१ नेपाली	७१,१९३ नेपाली	२६,००० नेपाली	४,०६,९१७ नेपाली	२,२४,९०५ नेपाली	१७,०५७ नेपाली	५००,००० नेपाली	३८,८६२ नेपाली
१,०१,९१४ संक्रमित	३१,८४८ संक्रमित	१४,७६३ संक्रमित	६८,७९० संक्रमित	३८,८०८ संक्रमित	१७,४८६ संक्रमित	८,३२९ संक्रमित	११,८१४
१३६४ नेपाली संक्रमित	६५० नेपाली संक्रमित	३११ नेपाली संक्रमित	६,९११ नेपाली संक्रमित	१६०० नेपाली संक्रमित		८१ नेपाली संक्रमित	
८ मृत्यु भएका नेपाली	२ मृत्यु भएक नेपाली	३ मृत्यु भएका नेपाली	१ मृत्यु भएका नेपाली	१९ मृत्यु भएका नेपाली			

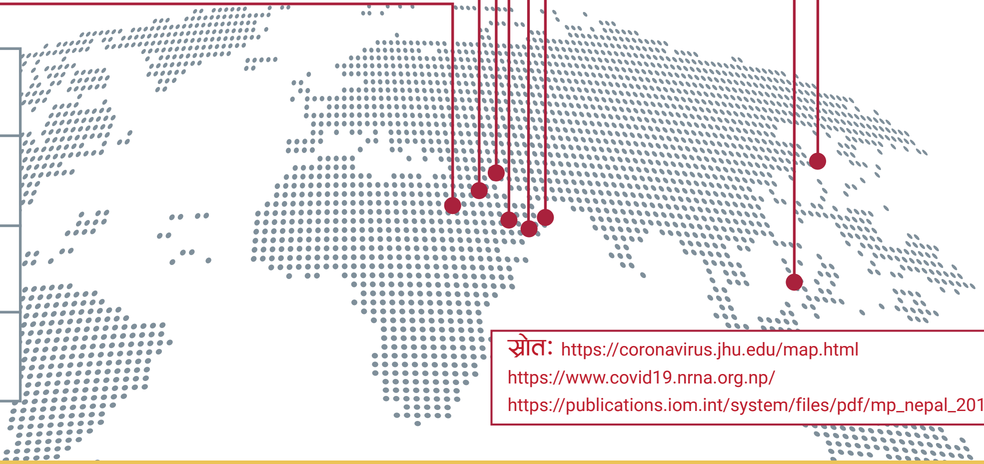

- गन्तव्य राष्ट्रमा संक्रमित नेपाली
- गन्तव्य राष्ट्रमा नेपाली जनसंख्या
- गन्तव्य राष्ट्रमा संक्रमित जनसंख्या
- गन्तव्य राष्ट्रमा मृत्यु भएका नेपाली

स्रोत: https://coronavirus.jhu.edu/map.html
https://www.covid19.nrna.org.np/
https://publications.iom.int/system/files/pdf/mp_nepal_2019.pdf

ShramikSanjal

श्रमिकहरुको “घर जान पाउँ” अभियान सुरु भएको १ महिना ५ दिन

- यूएईको सारजाहबाट काठमान्डौंको लागी भएको उडान मार्फत १६८ जना आफ्नो घर फिर्ता भएकाछन् भने, अन्य २६ जना नेपालीहरु पनि म्यानमारबाट स्वदेश फिर्ता भएका छन् ।
- पहिलो उडान भएपनि अन्य उडान कहिले, कहाँबाट, कतिवटा र कसरी हुने भन्ने कुनै तालिका आईसकेको छैन । सरकारले बनाएको कार्ययोजना अनुसार कोभिड - १९ को संक्रमण नभएको मेडिकल रिपोर्ट चाहिने भनिएको छ, तर सम्बन्धीत देशमा पिसिआर टेस्ट महँगो हुनुका साथै कतिपय श्रमिकलाई कहाँबाट कसरी गर्ने भन्ने बिषयमा समेत राम्रो जानकारी नहुनाले यसको अन्यौलता कायम छ । चाँडै नै यसको विषयमा ठोस निर्णय हुनेछ ।
- कुनै पनि एयरलाइन्सहरुले नेपाल आउने र जाने अनुमती नपाईसकेको अवस्थामा केही एयरलाइन्सले बिदेशबाट घर फर्कने नेपालीहरुका लागि टिकट बुकिङ सुरु गरेको भन्ने विभिन्न माध्यामबाट सुनिन आएकोले यस्तो भ्रममा नपर्न र टिकट बुकिङ वा किन्ने काम नगर्न नेपाल नागरिक उड्डयन प्राधिकरणले अनुरोध गरेको छ ।

$ फलो द मनी

संघिय सरकार

जम्मा

तिन पटक गरेर नेपाल सरकार अर्थ मन्त्रालय मार्फत छुट्याईएको

करिब १ अर्व ४८ करोड

कोरोना भाईरस जोखिम नियन्त्रण, रोकथाम तथा नियन्त्रण कोषमा जम्मा

करिब २ अर्व २६ करोड

दाता

ए.डि.बि.
करिव ३० अर्व ३३ करोड

विश्व बैंक
करिव ३ करोड ४८ लाख

आई.एम.एफ.
करिव १५ अर्व ८८ करोड

युरोपियन युनियन
करिव ९ अर्व ९४ करोड

खर्च

कोरोना भाईरस विरुद्धका गतिविधिमा नेपाल सरकारले गरेको खर्च स्वास्थ्य मन्त्रालयलाई निकासा

करिब १ अर्व ८ करोड

रक्षा मन्त्रालय माफर्त कोरोना रोकथाम र नियन्त्रणका लागि चाहिने स्वास्थ्य उपकरण खरिदको लागि

२ अर्ब ३४ करोड निकासा

प्रदेश सरकार

प्रदेश	प्रदेश १	प्रदेश २	बागमती प्रदेश	गण्डकी प्रदेश	प्रदेश ५	कर्णाली प्रदेश	सुदुरपश्चिम प्रदेश
जम्मा रकम	करिब २९.३ करोड	करिब ६१ करोड	करिब ४० करोड	करिब १५ करोड	करिब २३.६ करोड	करिब ५० करोड	करिब ४०.२ करोड
खर्च गरिएको रकम	करिब १७.८ करोड	करिब १७.७ करोड	करिब १२.३ करोड	करिब ९.२ करोड	करिब १३.६ करोड	करिब १३.२ करोड	करिब २०.१ करोड

कोभिड - १९ प्रतिकार्य र राहतमा अन्तरराष्ट्रिय गैह्र सरकारी संस्थाको सहयोग

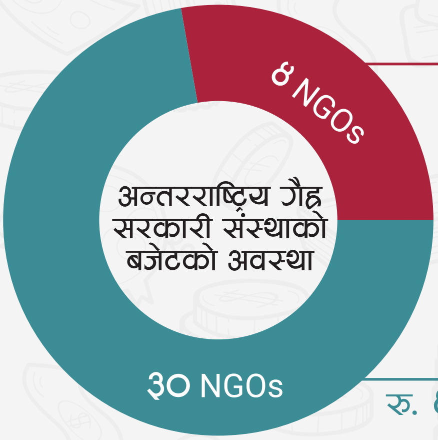

प्रकृयामा रहेका
रु. २२,८७,३३,६०८

स्वीकृत रकम
रु. ६०,०५,७१,९०२.६४

जम्मा राहत र प्रतिकार्यको लागि छुट्याईएको रकम

रु. ८२,९३,०५,५१०.६४

७२ जिल्ला

३० वटा अन्तरराष्ट्रिय गैह्र सरकारी संस्थाले उनिहरुको कुल चालुकार्यक्रमको बजेटबाट २० प्रतिशत रकम कोभिड - १९ को लागि राहत र प्रतिकार्यमा खर्च गर्ने गरी अनुमती लिएकाछन् । रु. ६० करोड भन्दा बढी रकम खर्च गर्नको लागि अनुमती पाईसकेकोछ भने, थप २ करोड २० लाख सरकारबाट अनुमतिको पर्खाईमा छ । सो रकम सरकालाई स्वास्थ्य उपकरण खरिद गर्न, खाद्यान्न वितरण गर्न र अन्य राहत प्रदान गर्न सहयोग गरिनेछ । यो सबै रकम स्थानीय सरकारसंगको सहकार्यमा खर्च गरिनेछ । त्यसैले, यसबाट लाभान्वित हुने स्थानीय सरकारको अनुगमन गरी खर्चलाई प्रभावकारी बनाउन जरुरी छ ।

नोट: हाम्रो उद्देश्य सरकारले गरेको राम्रो काम र छुट्याएको बजेटको बारेमा सबैलाई जानकारी होस र सो पश्चात यस विषयमा नागरिक र अन्य सरोकारवालाको बिचमा छलफल भई सरकारलाई प्रयाप्त पृठपोषण प्राप्त होस् भन्ने हो । यहाँ प्रस्तुत विवरण पूर्ण हैन । उपलब्ध माध्यमबाट संग्रह गरी राखिएको हो । थप सही तथ्यांक संकलन गरी परिमार्जन गर्दै जानेछौं । यसमा सबैले सहयोग गरिदिनुहुन अनुरोध गर्दछौं ।

accountabilitylab NEPAL

महामारीले सिकाएको सकारात्मक पाठ

महामारी आफैमा सकारात्मक कुरा हैन । हाल कोरोना भाईरसको महामारीले विश्व अर्थतन्त्रलाई धरासायी बनाएको छ । मानिसको दैनिकि अस्तव्यस्त बनाएको छ । नेपालको सन्दर्भमा आर्थिक हिसाबले, प्रयटन क्षेत्र सबै बढी भन्दा प्रभावित हुने देखिएको छ । नेपाल सरकार अर्थ मन्त्रालयको आर्थिक सर्वेक्षण अनुसार आगामी आर्थिक वर्षमा यस क्षेत्रको आर्थिक बृद्धिदर १६.३ प्रतिशतले ऋणात्मक हुने देखाएको छ । तर, यस महामारीले सिकाएका पाठहरूलाई भने नजरअन्दाज गर्न मिल्दैन । यि सिकाईहरूलाई गम्भिरताका साथ लिने हो भने आगामी दिनमा विकासको गतिलाई तिव्रता दिन कठिनाई हुने छैन ।

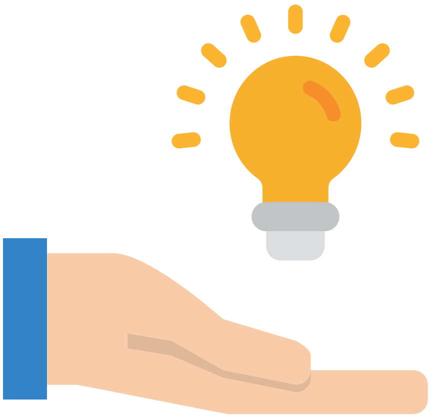

महत्वपूर्ण सिकाईहरू

१. स्वास्थ्य सबै भन्दा महत्वपूर्ण रहेछ । सरकारले पहिला स्वास्थ्यलाई प्राथमिकता दिएर मात्र अन्य विकासका गतिविधि सञ्चालन गर्नुपर्ने रहेछ ।

२. श्रम पुजीको सिमा हुदैन भन्ने मान्यता अनुसार, वैदेशिक रोजगारी प्राथमिकतामा थियो । तर, अब श्रम र पुजी स्थानीयकरण हुने अवस्था आयो । स्वदेशमै आत्म निर्भर हुनु पर्ने रहेछ ।

३. संकटमा स्थानीय सरकार अपरिहार्य रहेछ ।

४. सेवा प्रदायक कार्यालयका भौतिक संरचनाहरू भिडभाड नहुने र प्रविधियुक्त हुनुपर्ने रहेछ । जसले गर्दा सेवाग्राही कार्यालयमा नआएर पनि सेवा लिन सक्ने रहेछन्।

५. कम स्रोतको प्रयोगले पनि धेरै काम गर्न सकिने रहेछ । फजुल खर्च जोगाएर राष्ट्रिय ढुकुटी बसलयो बनाउन सकिने रहेछ ।

६. हरेक व्यक्तिले वैकल्पिक जिवन पद्दती बाँच्न अभ्यस्त हुनुपर्ने रहेछ ।

माथी प्रस्तुत गरिएको सामाग्री मिति २०७७ जेष्ठ २५ गते Integrity School का Scholar हरूसंग गरिएको छलफलको सारांश हो ।

सही सूचना

क्वारेन्टिन स्थल भन्दा पनि गुणस्तरिय क्वारेन्टिन अहिलेको महत्वपूर्ण प्राथमिकता हुनसक्छ

विदेशबाट क्वारेन्टिनमा बस्न आउनेको संख्या

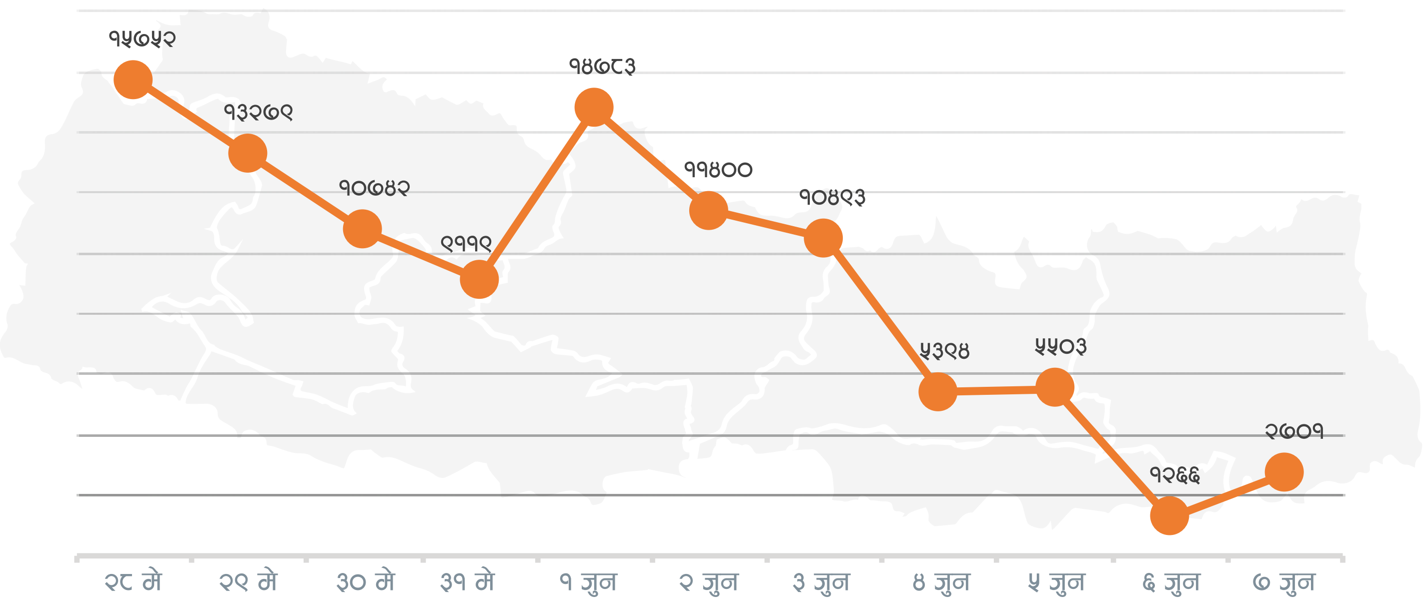

माथिको ग्राफले विदेशबाट क्वारेन्टिनमा बस्न आउनेको संख्या बिस्तारै घट्दै गईरहेको देखाउँछ । यसले छिमेकी देशहरूबाट थोरै नेपाली कामदारहरु मात्र नेपाल प्रवेश गरिरहेकाछन् भन्ने बुझिन्छ । यद्यपी क्वारेन्टिन व्यवस्थापन अझै पनि चुनौतिको विषय हो । तर पछिल्लो अवस्थाको तुलनामा अहिले क्वारेन्टिनमा रहेका व्यक्तिको व्यवस्थापन गर्न सकिने देखिन्छ । यसरी हेर्दा, अब सरकार क्वारेन्टिन स्थलको सुरक्षाको सुदृढिकरण र रोकथामका उपायमा बढी केन्द्रित हुनु पर्ने देखिन्छ । यदी परिक्षणको गतिमा सुधार आउने हो र समुदायमा हुने संक्रमणको फैलावट रोकिने हो भने, नेपालले चाँडै कोरोनाको महामारी माथी विजय प्राप्त गर्नेछ ।

स्रोत: HEOC, MoHP, SitRep

DISCLAIMER

यो अंकमा समेटिएका हल्ला, सवाल तथा सूचनाहरु, बिभिन्न संस्था तथा व्यक्ति, नेपाल सरकार स्वास्थ्य तथा जनसंख्या मन्त्रालय र विश्व स्वास्थ्य संगठनको वेब पेज, सामाजिक सञ्जाल, ७ वटै प्रदेशमा रहेका कम्युनिटी फ्रन्टलाईनर्स र सिभिक एक्सन टिमले यहि मे महिना भित्र २००० भन्दा बढि व्यक्तिसंगको संवादबाट संकलन गरिएका हुन् । विषयको महत्व, सान्दर्भिकता र तीव्रतालाई ध्यान दिएर हल्ला, सवाल तथा जिज्ञासाहरु छनोट गरीएका छन् । यो अंकमा समेटिएका जानकारी बुलेटिन प्रकाशित भएको मिति सम्म सत्य छन् ।

Coronavirus CivActs Campaign is brought to you by **Accountability Lab Nepal**.

accountabilitylab communities

@CivicActionTeams @civacts @CivActs

CivActs | Email: civactsnp@accountabilitylab.org | Phone: 9851203219