CIVIC ACTION TEAMS

Nepal Coronavirus CivActs Campaign

अंक #४३

२९।३।२०७७

Coronavirus CivActs Campaign (CCC) सँ सरकार, सञ्चार माध्यम, संघसंस्था आ आम नागरिक बिचक सूचनाके दुरी कम कएक देशभैरसं संकलन कएलगेल हल्ला, नागरिकक जिज्ञासा आ प्रश्नसभ संकलन कए तथ्य पत्ता लगाएक आम नागरिकके सूचित करैत अछि । एहिसं आम नागरिकक आवश्यकताके पहिचान करवाक साथे हल्लासभहक कोनो नकारात्मक असर पहुचावस पहिलेहि सान्दर्भिक तथ्य आम नागरिक सभमे प्रवाह कए जोखिम न्युनिकरण करैत अछि ।

स्थानीय तहसभके क्वारेन्टाईन स्थापना तथा व्यवस्थापन आ मर्मत सुधारके लेल आरो रकम निकासा

प्रदेश	स्थानीय तह	निकासा रकम
प्रदेश नं. १	१०	रु. २४,३१,६२५
प्रदेश नं. २	८	रु. ३७४८५००
बागमती प्रदेश	१	रु. २,४१,३२५
गण्डकी प्रदेश	९	रु. १८,६०,१७५
प्रदेश नं. ५	२०	रु. ३,८४,७२,३५०
कर्णाली प्रदेश	११	रु. १,४१,७९,३७५
सूदूरपश्चिम प्रदेश	१०	रु. २,७५,३५,५५०

जम्मा
प्रदेश ७
स्थानीय तह ६९
निकासा रकम
रु. ८,८४,९८,९००

ई रकम Covid Management Information System (CMIS) क तथ्यांकके आधार माईनक तय कएलगेलाके कारण वितरण प्रणाली किछ वैज्ञानिक देखाईत अछि । हरेक स्थानीय तहके कते कते रकम निकासा कएलगेल, तेकर पूर्ण विवरण निचाके लिंकमे देखल जासकैय ।

स्रोत: https://www.opmcm.gov.np/wp-content/uploads/2020/07/Corona-Fund-8th-meeting-2077-3-23.pdf

नेपाल अपडेट

जलेश्वर अस्पतालके आईसोलेशनसँ निक भऽक घर जायके क्रममे ७ कोई युवक

तस्बिर: राकेश प्रसाद चौधरी

परिक्षण

पिसिआर परिक्षण: २,८९,३७१
पोजेटिभ: १६,९४५
उपचाररत: ६,६१३
मृत्यु : ३८

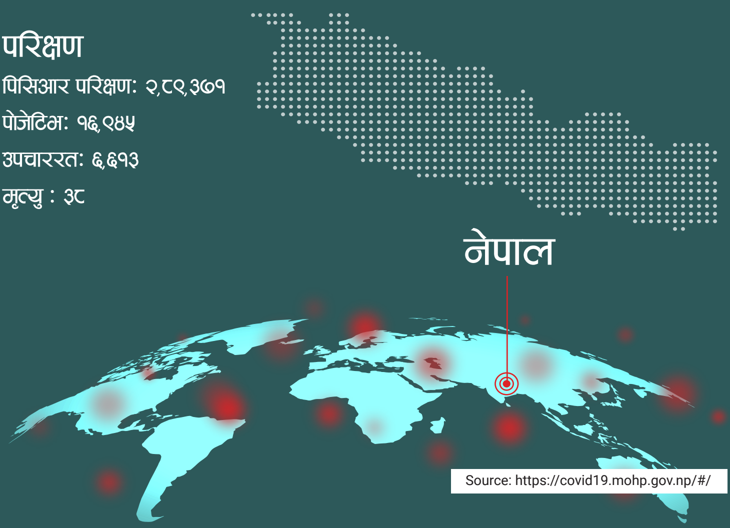

Source: https://covid19.mohp.gov.np/#/

हल्ला र तथ्य

अखन पैसा तिरक सेहो कोरोनाके परिक्षण कराब पवैछै कहादन । तेहन सुविधा कत कत उपलब्ध छै ?

स्वास्थ्य तथा जनसंख्या मन्त्रालयके निर्देशिका सँ बाहेकके नमुना परीक्षणके लेल सरकार ५ हजार ५ सय शुल्क लऽक परीक्षण करके अनुमती देने छै । प्रदेश नं. १ मे कोशी अस्पताल-बिराटनगर, प्रदेश नं. २ मे नारायणी अस्पताल-पर्सा, बागमती प्रदेशमे वीर अस्पताल, त्रि.वि. शिक्षण अस्पताल आ पाटन अस्पताल, गण्डकी प्रदेशमे पोखरा स्वास्थ्य विज्ञान प्रतिष्ठान-कास्की, कर्णाली प्रदेशमे प्रादेशिक जनस्वास्थ्य प्रयोगशाला-सुर्खेत आ सुदूरपश्चिम प्रदेशमे प्रादेशिक प्रयोगशाला-धनगढीके एहन अनुमति देने छै ।

स्रोत: https://drive.google.com/drive/folders/1pzWFyFOnerOX-7DCM7cbRm7wQRTI0K-d

कोरोनाके कारण सब सार्वजनिक यातायातके भाडा एकेबेर ५०% सँ बृद्धि भेल छै ।

सार्वजनिक यातायातमे चालक सहित सिट क्षमताके बेसीमे ५०% यात्रु रहत आ सरकारद्वारा निर्धारित मापदण्डके पालना होई तैके लेल निर्धारित भाडादरके ५०% थप भाडा लेब पाओत । लेकिन, ट्याक्सीके हकमे ई नियम लागु नै हेतै । अखनला ई व्यवस्था साउन ६ गते मंगलदिन तकला मात्रे लागु हेतै ।

स्रोत: https://mocit.gov.np/categorydetail/cabinet-2077-03-25

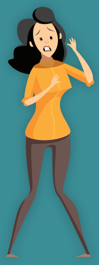

वैदेशिक रोजगारीमे गेल आदमीके धियापुताके सरकार छात्रवृति देतै कहैत छल । घरवलाके वैदेशिक रोजगारीमे गेला ४ वर्ष भगेल, कहाँ, हमरसभके धियापुता त नै भेटल त ?

श्रम स्वीकृति लऽक वैदेशिक रोजगारीके सिलसिलामे मृत्यु तथा अंगभंग भऽल वैदेशिक रोजगार बोर्डसँ शतप्रतिशत आर्थिक सहयोग प्राप्त कएनिहार श्रमिकके परिवारके धियापुताके शैक्षिक छात्रवृति देब कहने छै । वैदेशिक रोजगारीमे होईते मे हुनकासभके धियापुता ई छात्रवृति नै पाओत ।

स्रोत: http://www.fepb.gov.np/detail/84/suchana

कोरोना महामारीके समयमे जनानी उपर होबवला यौनजन्य दुर्व्यवहारके घटना गोपनियता भंग होबके डर सँ दर्ता होबम् कमि भेल कहादन ।

एहि बातके मध्येनजर करैत, कोभिड-१९ के संकटके समयमे क्वारेन्टाईन तथा बाहर रहल जनानी तथा धियापुता उपर होब सकवला यौनजन्य दुर्व्यवहार आ शोषण होबसँ संरक्षण करब आ हिंसा भगेलाके अवस्थामे हुनकासभके सुरक्षित आ गोपनीय ढंगसँ शिकायत सुनुवाई कर संघिय मामिला तथा सामान्य प्रशासन मन्त्रालय मार्फत ७५३ टा स्थानीय तहके पत्राचार कैने अछि । जेकि Inter–Agency Standing Committee (IASC) द्वारा बनाओत गेल Interim Note अनुसार हेतै । विस्तृतमे बुझ्के लेल निचा देलगेल लिंक देखल जाउ ।

स्रोत: https://www.mofaga.gov.np/uploads/notices/Notices-20200712142348915.pdf

WhatsApp मार्फत हमरासभके विषयमे नियमित ताजा जानकारी पाब

१. आहाके कन्ट्याक्ट लिस्टमे **+2760806146** एड करु

२. उपरका कन्ट्याक्ट नम्बरमे **Nepal** लिख्क म्यासेज पठाउ

COVID-19

को बारेमा बुझ्न नि:शुल्क हटलाईन

viamo द्वारा प्रस्तुत

कोभिड - १९ सम्बन्धि मंगानियेमे जानकारी लेबके लेल आहाके NTC सिमकार्ड सँ **३२१००** मे डायल करु

accountabilitylab NEPAL

Open Migration

मुख्य गन्तव्य राष्ट्रमा रहेका नेपाली कामदार

साउदी अरव	कुवेत	बहराईन	कतार	युएई	ओमान	मलेसिया	दक्षिण कोरिया
३,३४,४५१ नेपाली	७१,१९३ नेपाली	२६,००० नेपाली	४,०६,९१७ नेपाली	२,२४,९०५ नेपाली	१७,०५७ नेपाली	५,००,००० नेपाली	३८,८६२ नेपाली
२,३२,२५९ संक्रमित	५५,५०८ संक्रमित	३२,९४१ संक्रमित	१,०३,५९८ संक्रमित	३२,९४१ संक्रमित	५८,१७९	८,७२५ संक्रमित	१,३४९ संक्रमित
१,७५० नेपाली संक्रमित	१००० नेपाली संक्रमित	४५१ नेपाली संक्रमित	२०,६०० नेपाली संक्रमित	२००० नेपाली संक्रमित	४५ नेपाली संक्रमित	८१ नेपाली संक्रमित	
९ मृत्यु भएका नेपाली	४ मृत्यु भएक नेपाली	३ मृत्यु भएका नेपाली	७ मृत्यु भएका नेपाली	२५ मृत्यु भएका नेपाली	१ मृत्यु भएका नेपाली		

- गन्तव्य राष्ट्रमा संक्रमित नेपाली
- गन्तव्य राष्ट्रमा नेपाली जनसंख्या
- गन्तव्य राष्ट्रमा संक्रमित जनसंख्या
- गन्तव्य राष्ट्रमा मृत्यु भएका नेपाली

स्रोत: https://coronavirus.jhu.edu/map.html
https://www.covid19.nrna.org.np/
https://publications.iom.int/system/files/pdf/mp_nepal_2019.pdf

ShramikSanjal

यूएईमे ऋयखष्म(ज्ञढ सम्बन्धी जरिवाना माफ होब सकैय

आहाँ यूएईमे छी? Covid-19 सम्बन्धी जरिवाना तिर परत, लेकिन ओ आहाँके गल्ती नै करलाके बादो सिस्टमके कारणसँ जरिवाना तिर पईररहल अछि ? या जानैत जानैत लापरवाही नै करने छलौ आ तैयो जरिवाना तिर परल अछि त जरिवाना माफ करादिय कहिक अपिल क सकैत छी । तैके लेल निचादेल गेल कागजातसभ पेश कर परत:

- ईमिरेट्स आईडि के कपी
- जरिवाना लागल पेपर
- आरो सहयोगी (आहाँके बातके पुष्टिकरवला) कागजातसभ

केना अप्लाई करब ?

- पहिले https://bit=ly/3b3nSvR मे जाएब ।
- कहिया, कत आ कि सम्बन्धि जरिवाना भेल छै से कहिक विस्तृत रुपमे फारम भरब ।
- सहयोगी कागजातसभ अपलोड करब ।

कते दिन लागत ?

- सामान्यतह: १० दिन लाग सकैय ।

कि हेतै ? कि हमर जरिवाना माफ हेतै ?

- अपिल स्विकार भेल त, आहाँके जरिवाना माफ हेतै ।
- अपिल अस्विकार भेल त, आहाँके जरिवाना माफीमे कोनो हेरफेर नै हेतै ।
- नै त अपिल केने निवेदनके अवस्था देखक जरिवाना रकममे किछ हदतक कमि कएल जासकैय ।

accountabilitylab NEPAL

$ फलो द मनी - खर्चको अर्थ

संघिय सरकार

जम्मा

तिन पटक गरेर नेपाल सरकार अर्थ मन्त्रालय मार्फत छुट्याईएको

करिब १ अर्व ४८ करोड

कोरोना भाईरस जोखिम नियन्त्रण, रोकथाम तथा नियन्त्रण कोषमा जम्मा

करिब २ अर्व २६ करोड

दाता

ए.डि.बि.
करिव ३० अर्व ३३ करोड

विश्व बैंक
करिव ३ करोड ४८ लाख

आई.एम.एफ.
करिव १५ अर्व ८८ करोड

युरोपियन युनियन
करिव ९ अर्व ९४ करोड

खर्च

कोरोना भाईरस विरुद्धका गतिविधिमा नेपाल सरकारले गरेको खर्च स्वास्थ्य मन्त्रालयलाई निकासा

करिब ४ अर्ब १० करोड

रक्षा मन्त्रालय मार्फत कोरोना रोकथाम र नियन्त्रणका लागि चाहिने स्वास्थ्य उपकरण खरिदको लागि

२ अर्ब ३४ करोड निकासा

प्रदेश सरकार

प्रदेश	प्रदेश १	प्रदेश २	बागमती प्रदेश	गण्डकी प्रदेश	प्रदेश ५	कर्णाली प्रदेश	सुदुरपश्चिम प्रदेश
जम्मा रकम	करिब २९.४ करोड	करिब २६.६ करोड	करिब ४२.९ करोड	करिब १८.३ करोड	करिब १५.६ करोड	करिब २५.४ करोड	करिब ४२.५ करोड
खर्च गरिएको रकम	करिब १९.३ करोड	करिब १३.३ करोड	करिब १३.६ करोड	करिब १५.४ करोड	करिब ७.७९ करोड	करिब २३.९ करोड	करिब ३६.४ करोड

सुदूरपश्चिम प्रदेशके स्थानीय तहमे निकासा कएलगेल रकम

रु. १,६२,००,०००
५४ गाउँपालिका

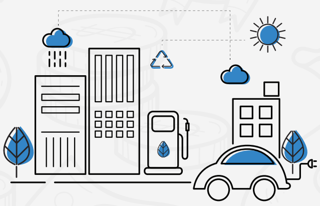

रु. १,३२,००,०००
33 नगरपालिका

रु. ५,००,०००
१ उप-महानगरपालिका

रु. २,९९,००,०००

स्थानीय तहमे निकासा कएलगेल रकम

$ फलो द मनी - खर्चको अर्थ

सुदूरपश्चिम प्रदेशमे २०७७ साल आषाढ महिना तक कोरोना प्रतिकार्यमे कएलगेल खर्च

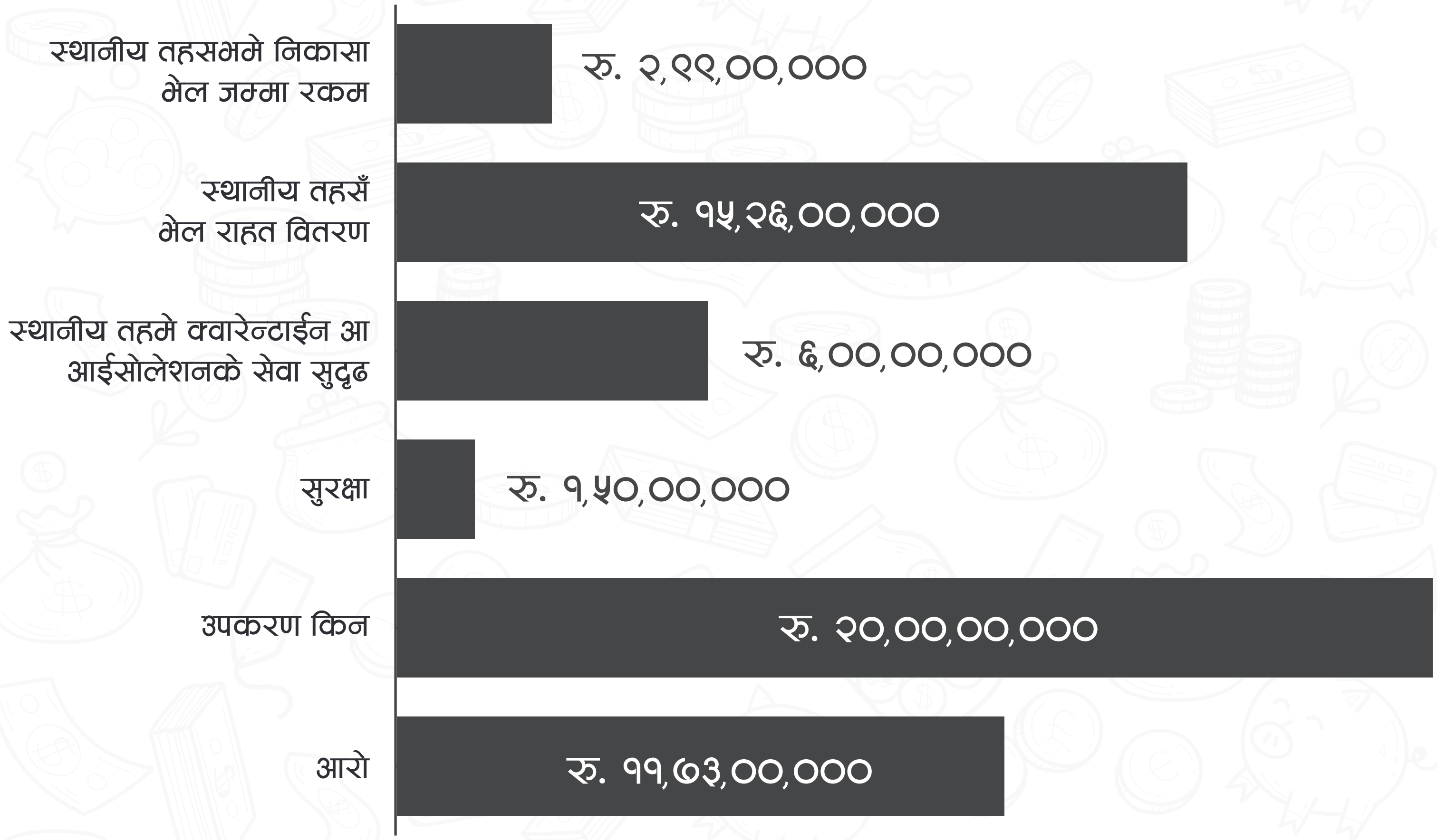

नेपालमे कोरोनासँ संक्रमितके संख्या बहुते भेल जगहसभमे सँ सुदूरपश्चिम प्रदेश एक छै । तै सँ एत उपकरण किनमे बहुते खर्च भेलै कहिक बुझ्ल सकैय । लेकिन, राहत वितरणमे मुदा बहुते खर्च भेल देखाईत छै । यद्यपी राहत पाबवला घरदुवाईर कते छै से सार्वजनिक नै केने छै । यदि नेपाल सरकारद्वारा तय कएलगेल राहत वितरणके मापदण्ड अनुसार हरेक घरदुवाईरके रु.१२५० के दरसँ राहत वितरण करबै त, जम्मा १ लाख २२ हजार घरदुवाईरके राहत भेटल हेतै से अनुमान लागएल जासकैय । एकर मतलब सुदूरपश्चिम प्रदेशमे रहल जम्मा घरदुवाईर मे सँ २६% घरदुवाईर सरकारसँ राहत पावीचुकल अछि । जेकि बहुते छै । देशभैर आईसोलेशनमे रहल जम्मा १६०० कोईके तथ्यांकके आधार मानबै त, राहत पाववलाके ई संख्या बहुते छै । तहिना कल्क, क्वारेन्टाईनके व्यवस्थापन बढिया नै भेल कहि क व्यापक जनशिकायत देखला सँ आ क्वारेन्टाईनमे अधिक दबावके कारण संक्रमण होबके उच्च जोखिमके देखबै त, प्रदेश सरकारद्वारा क्वारेन्टाईन व्यवस्थापनमे बेसी खर्च केलासँ उपयुक्त होईतै ।

नोटः हमरासभके उद्देश्य सरकारद्वारा कयलगेल बढिया काज आ छुट्याओलगेल बजेटके विषयमे सबके जानकारी होई आ तेकरबाद अई विषयमे नागरिक आ आरो सरोकारवालाके बीचमे बातचित भल्क सरकारके पर्याप्त पृष्ठपोषण प्राप्त होई से अछि । एत प्रस्तुत विवरण पूर्ण नै छै । उपलब्ध माध्यमसँ संग्रह कल्क राखलगेल अछि । आरो सही तथ्यांक संकलन कल्क परिमार्जन करैत जायब । अईमे सबकोईके सहयोग क देब लेल आग्रह करैत छी ।

accountabilitylab NEPAL

सिम्ता गाउँपालीका उदाहरण बनैत । केना एकटा पालिका कोरोना महामारीके संकट सँ मुक्त होब सकैय ?

चुनौति

१. नयाँ संक्रमण सँ शुरुमे कि करब केना करब से भेलै ।

२. २७५० कोई एकेबेर भारत तथा तेसर मुलुकसँ (८० प्रतिशत सँ बसी भारत सँ) पालिकामे एलासँ व्यवस्थापकिय कठिनाई भेलै ।

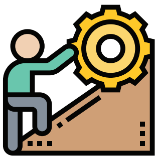

३. पालिकाके २२ प्रतिशत सँ बेसी कूल आम्दानीके आयश्रोत वैदेशिक रोजगारीसँ अबैत छल, से गुमल ।

४. बाहरसँ आबवला आ स्थानीय बिच भौतिक दुरी पालना नै भेल लेकिन सामाजिक दुरी कायम भेल ।

५. जनप्रतिनिधि अपने सेहो बच परल आ दोसरके सेहो बचावके नैतिक आ मानविय बाध्यता एकेवेर आयल ।

योजनावर्द्ध प्रतिकार्य

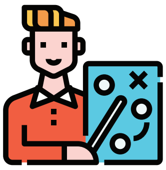

१. पालिकाद्वारा कोरोना महामारीके विश्व युद्ध सँ सेहो बड्का युद्धके रुपमे लेलक ।

२. पालिकाद्वारा लकडाउन शुरु भेलाके साथे फोर आर (Record, Regulate, Recognize and Report) के सिद्धान्तमे काम करके योजना बनेलक ।

३. ४७० कोई स्वयम्सेवक सहितके युनिक एक्सन टिम गठन भेल ।

४. विकेन्द्रिकृत रुपमे आम नागरिकके सहभागिताके मध्यनजर करैत बस्ती स्तरमे ७२ टा समुह गठन कलक परिचालन कएलगेल ।

५. प्रत्येक २४ घण्टामे वडासँ पालिका, पालिका सँ जिला आ जिला सँ प्रदेशमे रिर्पोट करके संयन्त्र निर्माण भेल ।

६. ७७८ जेठ नागरिक, ५५४ दीर्घ रोगी आ ७५७ कोई अपांगता भेल आदमीके तथ्यांक संकलन कलक राहत कार्यक्रम कायान्वित भेल ।

वर्तमान अवस्थामे क्वारेन्टाईनमे रहल ७५० कोई संगे पिसिआर पोजेटिभ देखाएल ५ कोई सब निक भलक घर जाचुकल अछि । एना देखला सँ सिम्ता गाउँपालिकाके कोरोना मुक्त पालिका कहला सँ फरक नै परत ।

आब कि करब ?

१. आबके नीति आ बजेट कोरोना विशेष बनाएब ।

२. विदेशसँ आबवला २२ प्रतिशत आयके पालिकामे आर्थिक कृयाकलाप विस्तार कल परिपूर्ती करब ।

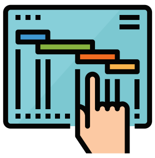

३. आर्थिक, सामाजिक आ पूर्वाधार विकास संगसंगे जोईडक लजाएब ।

४. स्वास्थ्यसंग अन्तरसम्बन्धित विषयवस्तुके प्राथमिकतामे राखब ।

५. सामाजिक सद्भावके जोड् देब ।

प्रस्तुत सामग्री सिम्ता गाउँपालिका, सुर्खेतके अध्यक्ष कबिन्द्र कुमार केसीसंगेके संवादपर आधारित अछि ।

मञ्जु मलासि

प्रमुख

दिपायल सिलगढी नगरपालिका, डोटी

"कोरोना महामारीसंगे हम जनप्रतिनिधिके एकेबेर रोगसंगे, समाजसंगे आ विदेशसँ आयल आदमीसंगे लड़ परल । रोग अपरिचित छलै, समाज सम्भावित संक्रमितके व्यवस्थापन कर नै दैत त, विदेशसँ आयलसभ क्वारेन्टाईनमे रह नै मानैत । घरघरमे जालक, आदमी आदमीके भेटक काउन्सलिङ कलक अवस्था सामान्य बनेलौ । आब आर्थिक विकासके लडाई लड़के समय आयल, एकर तैयारी करहल छी ।"

पदम बडुवाल

प्रमुख

बडीमालिका नगरपालिका, बाजुरा

" कोरोनाके संत्रासक बाद बाजुरामे भारतसँ आबवलाके संख्या एकेबेर बढ़िगेल । संक्रमण फैलके जोखिम सेहो ओतबे छलै । लेकिन, हम अपने खटवला आदमी भेलाके कारण व्यवस्थाप(नमे ओते कठिनाई नै भेल । पालिकामे सञ्चालित ९ टा क्वारेन्टाईनमे ४९१ कोई आदमी रहल । ५९ कोई मे संक्रमण देखायल । एकटा बचियाके मृत्यु भेल, लेकिन अन्तिम संस्कार कर जायला कोई नै मानल । जिल्ला प्रहरी प्रमुखसंगे हम अपने जालक अन्तिम संस्कार करलौ । अखन क्वारेन्टाईन आ आईसोलेशन शुन्य भगेल छै । हम जखनो भी नागरिक रहत तब मात्रे हम नेता रहब तै बातमे विश्वास करै छी ।"

गुमादेवी आचार्य

उप-प्रमुख

बुटवल उप-महानगरपालिका, रुपन्देही

"कोरोनाके जोखिम बढ़लै कहिक सुनला सँ मनमे डर लागल । आत्मबल बढ़ाबवला युट्युब च्यानल देखलौ । जिम्मेवारीमे भेलाके कारण डराक घरमे रहके छुट नै छल । लकडाउनके कारण हातमुह जोर नै सकके अवस्थामे पुगल मजदुरके तथ्याङक संकलन करनाई आ राहत वितरण करके कार्यक्रममे जुटलौ । अखन क्वारेन्टाईनमे रहवलाके संख्या अखन घटिरहल छै । तै कारण, क्वारेन्टाईनके संख्या नै बढाएब, भेलहाके आरो व्यवस्थित करब आ होम क्वारेन्ट(ईनके प्राथमिकतामे राखके योजना छै ।"

सही सूचना

अखनो तक नेपालमे युवकसभ कोभिड - १९ सँ बेसी संक्रमित अछि

नेपालमे उमेर समुह अनुसार कोभिड-१९ सँ संक्रमितके संख्या

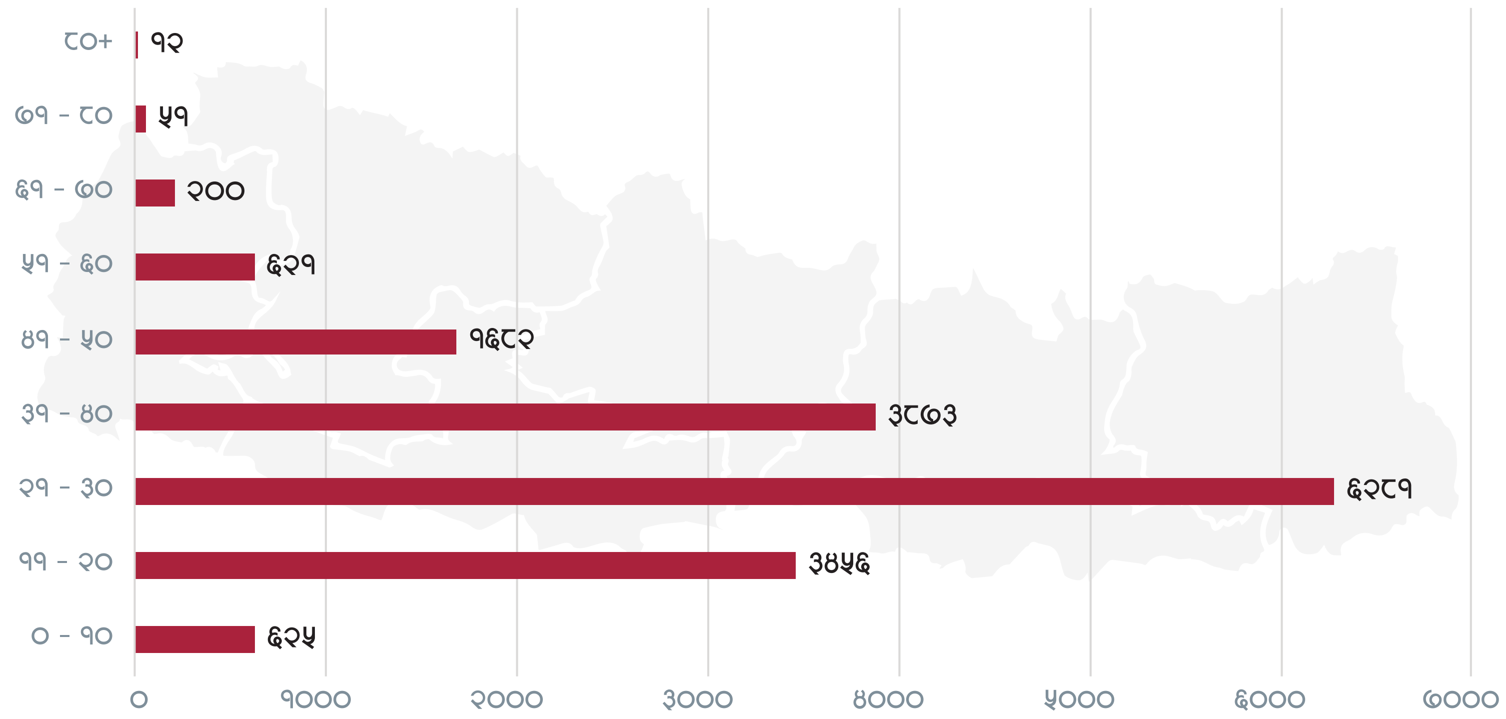

उपरका ग्राफसँ सबसँ बेसी २१ सँ ३० वर्ष समुहके युवकसभ कोभिड - १९ के संक्रमण भेल देखावैत अछि । अई केसमे सबसँ बेसी वैदेशिक रोजगारी सँ फिर्ता आएल युवकमे देखलगेल छै । लेकिन, लकडाउन ढिला भेल अवस्थामे सुरक्षा उपायके बेवास्ता करवला युवकसभमे संक्रमण बढ् सकैय । ६० वर्ष सँ बेसी आ १० वर्ष सँ कम उमेरके धियापुतामे सेहो बहुते संक्रमण पुष्टि भेल छै । अई सँ समुदाय स्तरमे सेहो संक्रमण फैल चुकल अछि से बुझाबैत अछि । तै सँ, घर बाहर निकलकाल कोभिड - १९ के संक्रमण होब सकके सम्भावना भेला सँ, सावधानी अपनेनाई जरुरी छै ।

स्रोत: HEOC, MoHP, SitRep

DISCLAIMER

एहि अंकमे समेटलगेल हल्ला, सवाल तथा सूचनासभ, बहुतरास संस्था तथा आदमी, नेपाल सरकार स्वास्थ्य तथा जनसंख्या मन्त्रालय आ विश्व स्वास्थ्य संगठनके वेब पेज, सामाजिक सञ्जाल, ७ टा प्रदेशमे रहल कम्युनिटी फ्रन्टलाईनर्स (समुदायमे आगु आबिक काज करवलासभ) आ सिभिक एक्सन टिम (नागरिक कार्य समूह) द्वारा अहि मई महिना भितर २००० सँ बेसी आदमीसंगेके बातचितसँ संकलन कएलगेल अछि । विषयके महत्व, सान्दर्भिकता आ तीव्रताके ध्यान दलक हल्ला, सवाल तथा जिज्ञासासभ चयन कएलगेल अछि । अई अंकमे समेटलगेल जानकारी बुलेटिन प्रकाशित भेल मितितक सत्य अछि ।

Coronavirus CivActs Campaign is brought to you by **Accountability Lab Nepal**.

@CivicActionTeams @civacts @CivActs