CIVIC ACTION TEAMS

Nepal Coronavirus CivActs Campaign

अंक #४५
०१।४।२०७७

Coronavirus CivActs Campaign (CCC) सँ सरकार, सञ्चार माध्यम, संघसंस्था आ आम नागरिक बिचक सूचनाके दुरी कम कएक देशभैरसं संकलन कएलगेल हल्ला, नागरिकक जिज्ञासा आ प्रश्नसभ संकलन कए तथ्य पत्ता लगाएक आम नागरिकके सूचित करैत अछि । एहिसं आम नागरिकक आवश्यकताके पहिचान करवाक साथे हल्लासभहक कोनो नकारात्मक असर पहुचावस पहिलेहि सान्दर्भिक तथ्य आम नागरिक सभमे प्रवाह कए जोखिम न्युनिकरण करैत अछि ।

पेशा/व्यवसाय कर्जा भुक्तानी अवधिके म्याद थप

कोभिड-१९ के नियन्त्रण आ रोकथामके लेल कएलगेल पहलके कारण पर्यटन, स्वास्थ्य, सञ्चार, मनोरञ्जन लगाएत सब पेशा, उद्योग आ व्यवसायके लेल लेने ऋणके मूल आ ब्याज बन्दाबन्दीमे भुक्तानी करमे कठिनाई भेल अवस्थाके दृष्टिगत करैत कर्जा भुक्तानीके अवधी निचा देलगेल अनुसार थप कएलगेल छै:

कम मात्रामे प्रभावित पेशा/व्यवसाय

२०७७ आषाढ मसान्त तकके मूलके किस्ता आ ब्याज २०७७ पौष मसान्ततक भुक्तानी कल सकैत छी

मध्यम मात्रामे प्रभावित पेशा/व्यवसाय

२०७७ आषाढ मसान्ततकके मूलके किस्ता आ ब्याज २०७७ चैत्र मसान्ततक भक्तानी कल सकैत छी

अति प्रभावित पेशा/व्यवसाय

२०७७ आषाढ मसान्ततकके मूलके किस्ता आ ब्याज २०७८ आषाढ मसान्त तक भुक्तानी कल सकैत छी

२०७७ आषाढ मसान्त तक असुल होब नै सकल लघु वित्तीय संस्थासँ प्रवाहित कर्जाके ऋणीके जरुरत आ व्यवसाय सुचारु होबमे लागवला समयके मुल्यांकन कलक बेसीमे ६ महिनातकके अवधी आगु बढाएल जासकैत छै

स्रोत: https://archive.nrb.org.np/ofg/monetary_policy/Monetary_Policy_(in_Nepali)--2077-78_(Full_Text)-new.pdf

नेपाल अपडेट

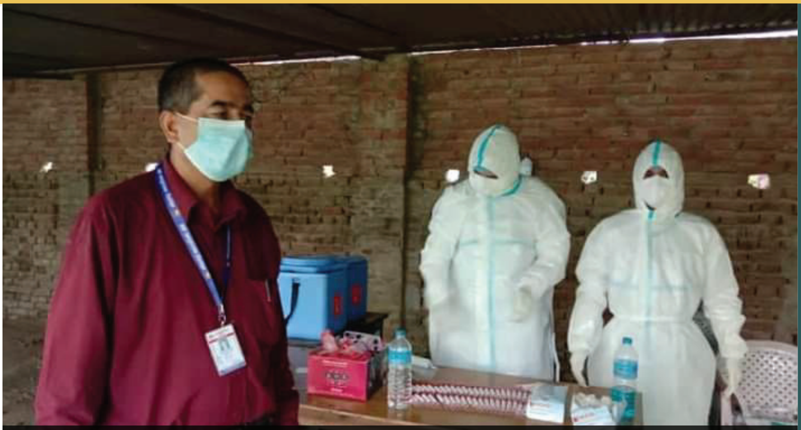

बाँकेके कोहलपुर पिपरीमे पिसिआर परिक्षणके लेल तैयारी अवस्थामे रहल स्वास्थ्यकर्मीसभ
तस्बिर: नरेश श्रेष्ठ

परिक्षण

पिसिआर परिक्षण: ३,१९,८७२
पोजेटिभ: १७,८४४
उपचाररत: ५,९३६
मृत्यु : ४०

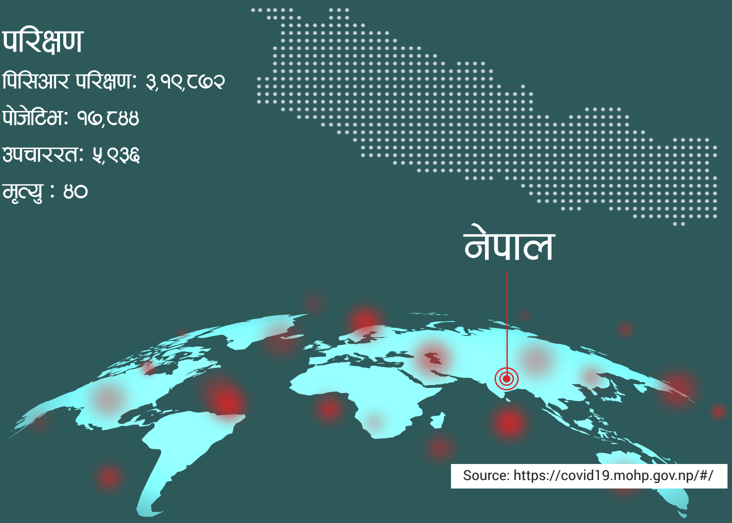

Source: https://covid19.mohp.gov.np/#/

हल्ला र तथ्य

कि नेपाल कोरोना मुक्त भ(लरहल छै त ? जनजीवन देखला सँ तेहने लगैछै ।

नेपालमे संक्रमणके दर धिरे धिरे घटैत जारहल जरुर छै, लेकिन कोरोना मुक्त भेल कहल नै जासकैय । अखनतक धनकुटा, पाँचथर, भोजपुर, रसुवा, मनाङ, मुस्ताङ, जुम्ला आ हुम्ला कलक जम्मा ८ जिलामे संक्रमितके संख्या शुन्य भेल छै । दैनिक परीक्षणके आधारमे सबसँ बेसी १६.५% संक्रमित पुष्टि भेलामे अन्तिम बेर ई दर घईटक २.३% पुगल छै । जनजीवन सामान्य जेना देखाई छै तैयो स्वास्थ्य मन्त्रालयद्वारा जारी कएलगेल सुरक्षा मापदण्ड अपनेनाई जरुरी छै ।

स्रोत: https://drive.google.com/drive/folders/1OSUvO0GfeoHOobLoBeBT35baYepNH9yC

CCMC मे स्वास्थ्य विज्ञ नै भेलई, तहि सँ ई प्रभावकारी तरिका सँ काज नै कर सकल, स्वास्थ्य संवेदना बुझ नै सकल कहैछ अछि ।

अई सम्बन्धमे २०७६ चैत्र १६ गतेके मन्त्रिपरिषद्के निर्णय अनुसार स्थापना भेल प्रदेशस्तरीय COVID – 19 Crisis Management Center के संरचनामे प्रदेश स्वास्थ्य निर्देशनालयके प्रमुखके आ जिला स्तरीय COVID – 19 Crisis Management Center के संरचनामे जिला स्थित स्वास्थ्य कार्यालयके प्रमुख समेतके समाबेश कलक काज सञ्चालन करके व्यवस्था मिलाएब कहिक २०७७ आषाढ २९ गते बैसल मन्त्रिपरिषद्के बैठक सँ निर्णय केने छै ।

स्रोत: https://mocit.gov.np/categorydetail/cabinet-meeting-decisions

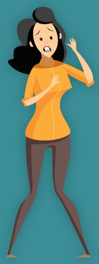

अखनके अवस्थामे वैदेशिक रोजगारीके क्रममे मृत्यु भेल आदमीके शव विमानस्थलसँ ओकर घरतक पुगावके व्यवस्था छै कि नै ? तैके लेल कत सम्पर्क करबै ?

वैदेशिक रोजगारीके क्रममे कोरोना बाहेक आरो कारण सँ मृत्यु भेल नेपालीके लाश शव नेपाल ल्याउने काम सुरु भएको छ । मृतकको शव घरतक पुगावला सम्बन्धित परिवारके सदस्यके वैदेशिक रोजगार बोर्डके सचिवालय सँ भेटवला नि:शुल्क शव ढुवानी सेवाके लेल ९८४१५०७८९८ (दिनबन्धु सुवेदी), ९८५५०३२२८८ (आशिष भण्डारी) आ ९८५११८५१८६ (मैया कँडेल) के सम्पर्क कर वैदेशिक रोगार बोर्डके सचिवालय आग्रह केने छै ।

स्रोत: https://www.facebook.com/ed.fepb

वार्षिक १०० कोई कामदार विदेश पठाब नै सकवला म्यानपावर कम्पनीके सरकारे बन्द करहल छै त ।

कोभिड-१९ के कारण ईजाजतपत्रवलाके कामदार विदेश पठाबके प्रकृया अवरुद्ध भेल बातके मध्यनजर करैत सरकार नयाँ निर्णय केने छै । जै अनुसार लगातार दू वर्षतक वार्षिक एक सय कोई कामदार पठाब नै सकल ईजाजतपत्रवला संस्थाके ईजाजत पत्र २०७७/७८ के लेल नविकरण कदेब कहने छै । लेकिन तेहन संस्थाके आ.व.२०७७/७८ के लेल नविकरण कराबैत काल आ.व.२०७६/७७ सँ २०७८ साल आषाढ मसान्त भितर कूल दू सयकोई कामदारके वैदेशिक रोजगारीमे पठौने होबके चाही ।

स्रोत: https://moless.gov.np/?p=3512#post/0

WhatsApp मार्फत हमरासभके विषयमे नियमित ताजा जानकारी पाब

१. आहाके कन्ट्याक्ट लिस्टमे +2760806146 एड करु

२. उपरका कन्ट्याक्ट नम्बरमे Nepal लिख्क म्यासेज पठाउ

COVID-19

को बारेमा बुझ्न नि:शुल्क हटलाईन

viamo द्वारा प्रस्तुत

कोभिड - १९ सम्बन्धि मंगानियेमे जानकारी लेबके लेल आहाके NTC सिमकार्ड सँ ३२१०० मे डायल करु

accountabilitylab NEPAL

Open Migration

मुख्य गन्तव्य राष्ट्रमा रहेका नेपाली कामदार

	साउदी अरब	कुवेत	बहराईन	कतार	युएई	ओमान	मलेसिया	दक्षिण कोरिया
नेपाली	३,३४,४५१	७१,१९३	२६,०००	४,०६,९१७	२,२४,९०५	१७,०५७	५,००,०००	३८,८६२
संक्रमित	२,५०,९२०	५९,७६३	३६,४२२	१,०६,६४८	५६,९२२	६८,४००	८,८००	१३,७७१
नेपाली संक्रमित	१,७५०	१५००	४५१	२०,६००	२०००	४५	८१	
मृत्यु भएका नेपाली	९	७ (मृत्यु भएक नेपाली)	३	१६	३०	१		

- गन्तव्य राष्ट्रमा संक्रमित नेपाली
- गन्तव्य राष्ट्रमा नेपाली जनसंख्या
- गन्तव्य राष्ट्रमा संक्रमित जनसंख्या
- गन्तव्य राष्ट्रमा मृत्यु भएका नेपाली

स्रोत: https://coronavirus.jhu.edu/map.html
https://www.covid19.nrna.org.np/
https://publications.iom.int/system/files/pdf/mp_nepal_2019.pdf

ShramikSanjal

अपने पैसामे फिर्ता नै आबसकवला वैदेशिक रोजगारीमे भेल श्रमिकके सरकारद्वारा देल जायवला हवाई टिकटके सुविधा लेब कि कर परतै ?

हवाई टिकटके सुविधा पाव आवश्यक मापदण्ड

१. नेपाल सँ श्रम स्वीकृति लऽक गेल होबके चाहि आ श्रमके अवधी बाँकी रहल होबके चाहि ।

२. कम्पनी लगाएत आरो कतौ सँ कोनो सहयोग नै पौने या पाब नै सकके अवस्था होब परत ।

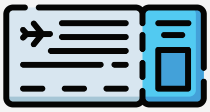

रकम उपलब्ध कराब सँ पहिले व्यक्ति योग्य भेल नै भेल सुनिश्चित कऽक मात्रे बैंक खातामे रकम ट्रान्सफर कएल जेतै ।

केहन आदमीके कते सुविधा भेटतै ?

१. करार अवधी १ वर्षसेहो नै कटलके लेल १००%,

२. करार अवधी १ वर्ष कटल, लेकिन, फेरो पुन:श्रम स्वीकृती नै लेनेके लेल ७५%,

३. पुन:श्रम स्वीकृती लऽक विदेश गेलके हकमे ५०% हवाई टिकेटके रकम सरकार उपलब्ध करेतै ।

विदेशमे भेल आ नेपाल फिर्ता आबिचुकल सेहो आवेदन दऽ सकैत अछि । विदेशमे कुटनीतिक नियोग (दुतावास) मे तोकलगेल ढाँचामे निवेदन देब परैछै त, नेपालमे वैदेशिक रोजगार विभागमे निवेदन दऽ सकैत छी ।

$ फलो द मनी - खर्चको अर्थ

संघिय सरकार

जम्मा

तिन पटक गरेर नेपाल सरकार अर्थ मन्त्रालय मार्फत छुट्याईएको

करिब १ अर्व ४८ करोड

कोरोना भाईरस जोखिम नियन्त्रण, रोकथाम तथा नियन्त्रण कोषमा जम्मा

करिब २ अर्व २६ करोड

दाता

ए.डि.बि.
करिव ३० अर्व ३३ करोड

विश्व बैंक
करिव ३ करोड ४८ लाख

आई.एम.एफ.
करिव १५ अर्व ८८ करोड

युरोपियन युनियन
करिव ९ अर्व ९४ करोड

खर्च

कोरोना भाईरस विरुद्धका गतिविधिमा नेपाल सरकारले गरेको खर्च स्वास्थ्य मन्त्रालयलाई निकासा

करिब ४ अर्व १० करोड

रक्षा मन्त्रालय मार्फत कोरोना रोकथाम र नियन्त्रणका लागि चाहिने स्वास्थ्य उपकरण खरिदको लागि

२ अर्ब ३४ करोड निकासा

प्रदेश सरकार

प्रदेश	प्रदेश १	प्रदेश २	बागमती प्रदेश	गण्डकी प्रदेश	प्रदेश ५	कर्णाली प्रदेश	सुदुरपश्चिम प्रदेश
जम्मा रकम	करिब २९.४ करोड	करिब २६.६ करोड	करिब ४२.९ करोड	करिब १८.३ करोड	करिब १५.६ करोड	करिब २५.४ करोड	करिब ४२.५ करोड
खर्च गरिएको रकम	करिब १९.३ करोड	करिब १३.३ करोड	करिब १३.६ करोड	करिब १५.४ करोड	करिब ७.७९ करोड	करिब २३.९ करोड	करिब ३६.४ करोड

आ.व. २०७५/७६ के बेरुजुके अवस्था

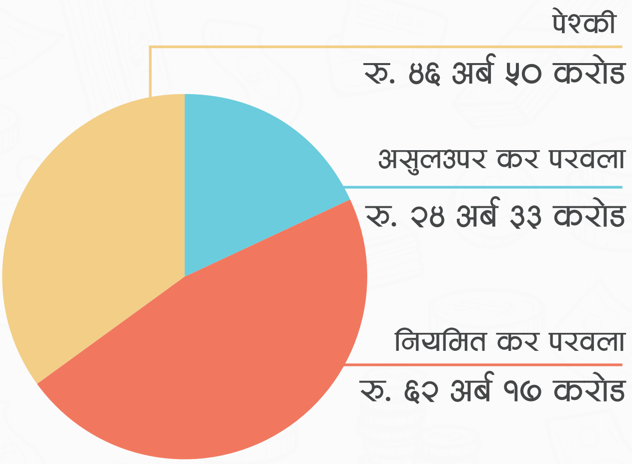

जम्मा बेरुजु

१ खर्ब ३३ अर्ब

सरकार प्रकृया के कुचैलक केने खर्च या सहि लेखांकन नै भेल रकमे बेरुजु रकम छै । एत तीन प्रकारके बेरुजुके चर्चा कएलगेल छै:

असुलउपर करपरवला: नियम विपरीत खर्च कएलगेल या खर्च करपरवला सँ बेसी खर्च कएने आ सम्बन्धित निकायके असुल उपर करपरवला ।

नियमित करपरवला : उचित लेखांकन नै कएलगेल खर्च ।

पेश्की : अग्रिम भुक्तानीके रुपमे रकम देलगेल, लेकिन ओही आर्थिक वर्षमे हिसाव मिलान नै भेल ।

आर्थिक वर्ष २०७५/७६ के बेरुजु सम्बन्धी ई जानकारी सार्वजनिक कएलगेल छै ।

accountabilitylab NEPAL

$ फलो द मनी - खर्चको अर्थ

उच्च बेरुजु भेल पाँच मन्त्रालयके आर्थिक वर्ष २०७५/७६ के तुलनात्मक विश्लेषण

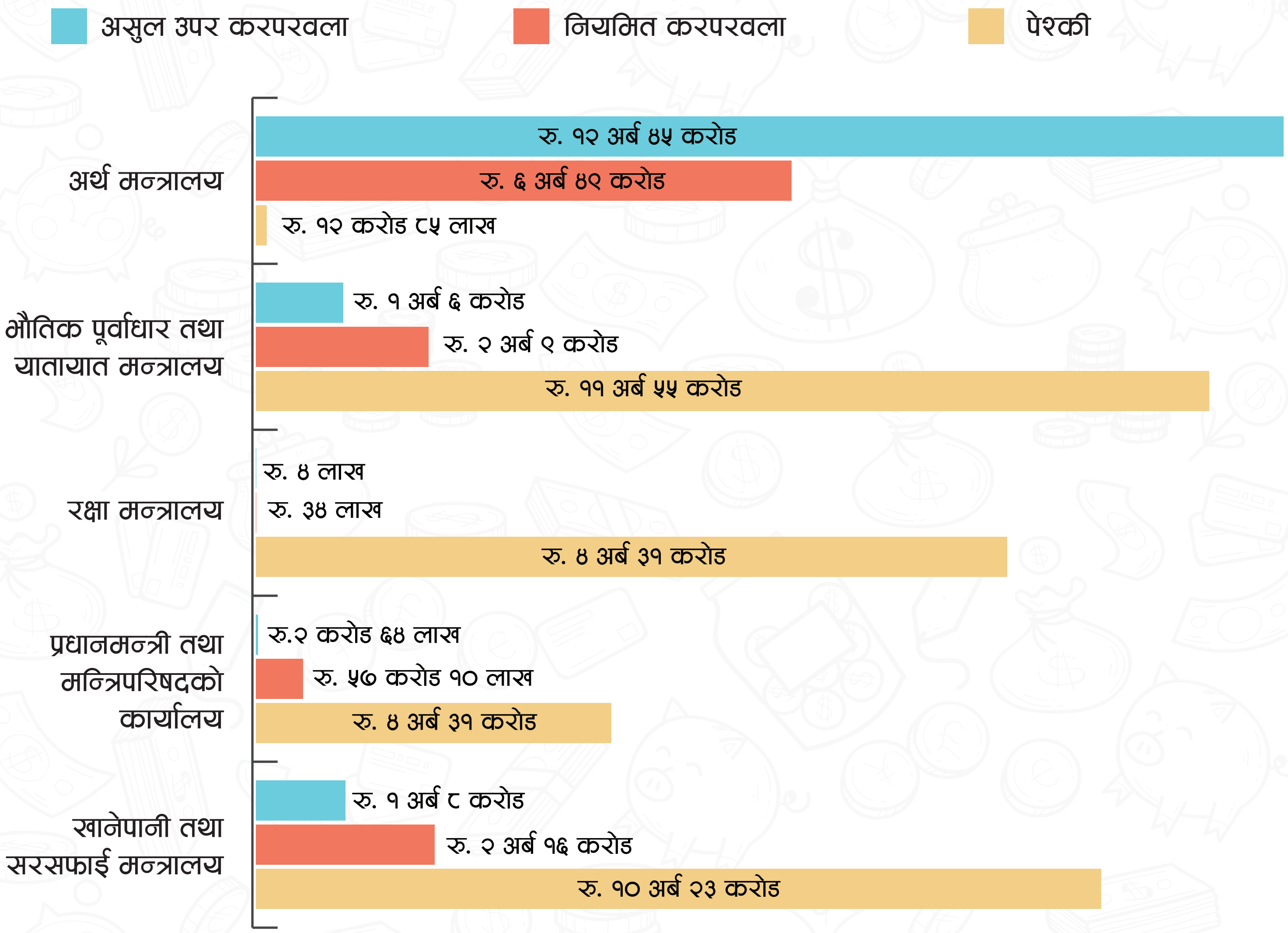

आर्थिक वर्ष २०७५/७६ मे बेसी बेरुजु देखाएल पाँचटा मन्त्रालयके तुलनात्मक अध्ययन करलापर समस्या कत छै से बात देखल जा सकैत छै । मनन् करवला बात त, प्रधानमन्त्री तथा मन्त्रिपरिषदके कार्यालय सेहो बेसी बेरुजु देखाएल पाँचटा मन्त्रालय भितर परैत छै । यद्यपी ओत भितर सार्वजनिक वित्त निर्माण करनाई आ अनियोजित खर्च घटाब तरफ काम करवला संस्था समेत परैत छै । अर्थ मन्त्रालय बाहेक आरो मन्त्रालयके पेश्कीके अवस्था चिन्ताजनक छै । एकर मतलब, आर्थिक वर्षके अन्तमे बहुते खर्च भेनाई आ ओही आ.व.मे हिसाव मिलान नै भेल देखाईत छै । उपरका तालिकामे देखाएल अनुसार, रक्षा मन्त्रालयके अपन १००% बेरुजु पेश्कीमे केने अछि । तहिना कळक प्रधानमन्त्री तथा मन्त्रिपरिषदके कार्यालय आ भौतिक पूर्वाधार तथा यातायात मन्त्रालयके पेश्कीमे बेरुजु क्रमशः ८८% आ ७९% छै । अई सँ ओई मन्त्रालयसभके आ.व. के अन्तिम दिनमे खर्च कळक हिसाब मिलान करके समय नै पेलक से देखाबैत अछि । जे कि सार्वजनिक वित्त व्यवस्थाके विपरित छै आ सार्वजनिक निकायके समये मे खर्च करके साथे लेखांकन सेहो राख परैत छै ।

नोटः हमरासभके उद्देश्य सरकारद्वारा कयलगेल बढिया काज आ छुट्याओलगेल बजेटके विषयमे सबके जानकारी होई आ तेकरबाद अई विषयमे नागरिक आ आरो सरोकारवालाके बीचमे बातचित भळक सरकारके पर्याप्त पृष्ठपोषण प्राप्त होई से अछि । एत प्रस्तुत विवरण पूर्ण नै छै । उपलब्ध माध्यमसँ संग्रह कळक राखलगेल अछि । आरो सही तथ्यांक संकलन कळक परिमार्जन करैत जायब । अईमे सबकोईके सहयोग क देब लेल आग्रह करैत छी ।

कोभिड-१९ के कारण धरासयी विश्व अर्थतन्त्रमे प्रविधिके उदय

कोभिड-१९ के कारण विश्व अर्थतन्त्र धरासयी भेल छै । विश्व बैंकके प्रक्षेपण अनुसार, सन् २०२० मे विश्वके कुल गार्हस्थ उत्पादनमे ५.२% सँ गिरावट आओत । पर्यटन, हस्पिटालिटी, विश्व श्रमबजार उठमे वर्षौं लाग सकके अनुमान केने अछि । लेकिन, प्रविधियुक्त किछ व्यवसायसभ लेकिन अई समयमे पनपके अवसर पेने अछि ।

ईकमर्स

समग्रमे कोभिड-१९ के विश्वव्यापीकरण पश्चात फैलल क्षेत्र छै अनलाईन व्यापार । प्राय: आदमीसभ विलासिताके सामान अनलाईनसँ किनैत छल । विश्वभैर लकडाउन भेलाकेबाद मुदा, आदमीसभ दैनिक उपभोग्य सामग्रीसभ जेना दाईल, चाउर, नून, तेल सँ लऽक दवाई आ आरो जरुरतके सामानसभ अनलाईन सँ अर्डर कऽक घरेमे मंगेलक । बहुते अनलाईन व्यवसायीके स्टोरसभ खाली भेल । आरो व्यवसाय संकुचित भेल समयमे, बहुते अनलाईन व्यवसाय अहि समयमे विस्तार भेल ।

भिडियो कन्फरेन्सिङ

विश्व प्रविधिमैत्री बनिरहल छै । लेकिन, कोभिड-१९ के बाद व्यवसाय आ सेवाप्रदायक कार्यालयसभ एकाएक ठप्प जेना भगेल । कर्मचारीके घरे सँ काम कर परके बाध्यता जेहने भेलै । धिरे धिरे उसभ भिडियो कन्फरेन्समे अभ्यस्त होईत गेल । माइक्रोसफ्टके मार्चके मध्य महिनाके रिपोर्ट अनुसार, मात्रे "टिम टुल" प्रयोगकर्ता एके सप्ताहमे ३७% सँ बढलै । दैनिक प्रयोगकर्ता ४ करोड ४० लाख छलै । मार्च ३१ मे एके दिनमे मात्रे २ अरब ७० करोड मिटिङ भेल कृतिमान कायम केने छलै ।

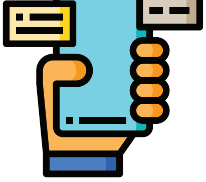

मोबाईल एप्लिकेशन

अई अवधिमे मोबाईल एप्लिकेशन डाउनलोड करवलाके संख्या सेहो एकाएक बढलै । विशेष कऽक क्वारेन्टाईनमे रहल आदमीके घर सँ बाहरके अवस्थिती आ जानकारी लेब मोबाईल एप्लिकेशनके बेसी प्रयोग केलक । गुगल एन्ड्रोईड, आईफ(ोन एप, हवाट्सएप आ फेसबुक म्यासेन्जरके प्रयोग एकाएक बैढ्गेल । अहि समयमे युरोपमे Health and fitness app के डाउनलोड ४६% सँ बढ्लै । अमेजनके प्रयोगकर्तासभ वर्षके पहिल त्रैमासिकमे २ करोड अमेरिकी डलर खर्च केलक । जे विश्वव्यापी रुपमे सबसँ बेसी डाउनलोड भेल एप्लिकेशन छै ।

फ्रन्टलाईनर्स भोईसेस्

डा. सन्दिप उरखेडा

मेडिकल सुपेरिटेन्डेन्ट

जिल्ला अस्पताल बझाङ

"जेठ महिनाके अन्तिम सप्ताहमे बाहरसँ आबवलाके संख्या एकेबेर बैढ्गेल । बझाङ जिलाके क्वारेन्टाईनमे ३००० सँ बेसी आदमीके एकेबेर रह परल । तहि समयमे धनगढी आ काठमाण्डौके प्रयोगशालामे नमुना भरिभराउ भेलै । आषाढके २/३ गते पठाएल नमुनाके परिणाम आषाढ २८/२९ गते मात्रे एलै । परिणाम अबेर कलक एला सँ किछ आदमीके ५२ दिनतक सेहो क्वारेन्टाईनमे राख परलै । लेकिन, स्थानीय तहके धैर्यता आ सहयोगसँ हमरासभके काजके सहज बनेलक । एहि बीचमे हम संक्रमित छी कि कहिक डरेडरसँ क्वारेन्टाईनमे रहल दूकोई आत्महत्या केलक, लेकिन ओकरासभके परिणाम निगेटिभ एलै । अई घटनासँ हम स्वास्थ्यकर्मीसभके किछ निराश बनेलक । तेकरबाद हमसभ ईलाज संगे मनोपरामर्शके सेहो उच्च प्राथमिकताके साथ आगु बढेलौ ।"

पवन कुमार मण्डल

स्वास्थ्य फोकल पर्सन

मटिहानी नगरपालिका, महोत्तरी

"हमहीसभ बेसी सूचित छी, आरोके सूचित करके जिम्मेवारी सेहो हमरेसभके छै आ हमरे सभके संक्रमणके बेसी डर छै । हमरासभके प्रत्यक्ष बिमारीके सम्पर्कमे रह परैत अछि । प्रत्येक आदमीसंगे सशंकित होबपरके अवस्था छै । एते होईतो तैयो हमसभ मानसिक रुपमे ईलाज करपरत कहिक तैयार छी । सरकारद्वारा प्रोत्साहन भत्ता देत कहिक हल्ला सुनलौ । मातहतके स्वास्थकर्मी साथीसभ सेहो हमरा पुछिरहल अछि, सरकार देब कहिक कहने प्रोत्साहन भत्ता आयत कि नै आयत? हुनकासभके पुछवला आदमी सेहो हमही छी । कि जवाब दियै हमरे नै बुझल अछि । सरकार निर्णय करलाके बाद कार्यान्वयन करेत त स्वास्थ्यकर्मीके मनोबल उच्च होईतै ।"

नरेश कुमार श्रेष्ठ

कोरोना फोकल पर्सन

बाँके

"बैशाख १९ गते जिलामे पहिल संक्रमण देखेलै । तेकरबाद नेपा(लगञ्ज कोरोनाके केन्द्र बनलै आ तेकर देशेभैर चर्चा भेलै । एककोईके मृत्यु भेलाकेबाद सुरक्षाकर्मी आ स्वास्थ्यकर्मी जायला नै मानने अवस्था छलै । हम अपने सेहो खटिक अवस्था सामान्य भेलै । लेकिन, पहिलेसंगे खाय, रहवला साथीभाईसभ दुरदुर होईत गेलापर भेदभाव भेल महसुस होईछल ।"

सही सूचना

दैनिक पिसिआर परीक्षणके संख्या घटि्रहल ।
कि हमसभ लकडाउन ढिला करला तैयार छी ?

जुलाई महिनामे भेल पिसिआर परीक्षण

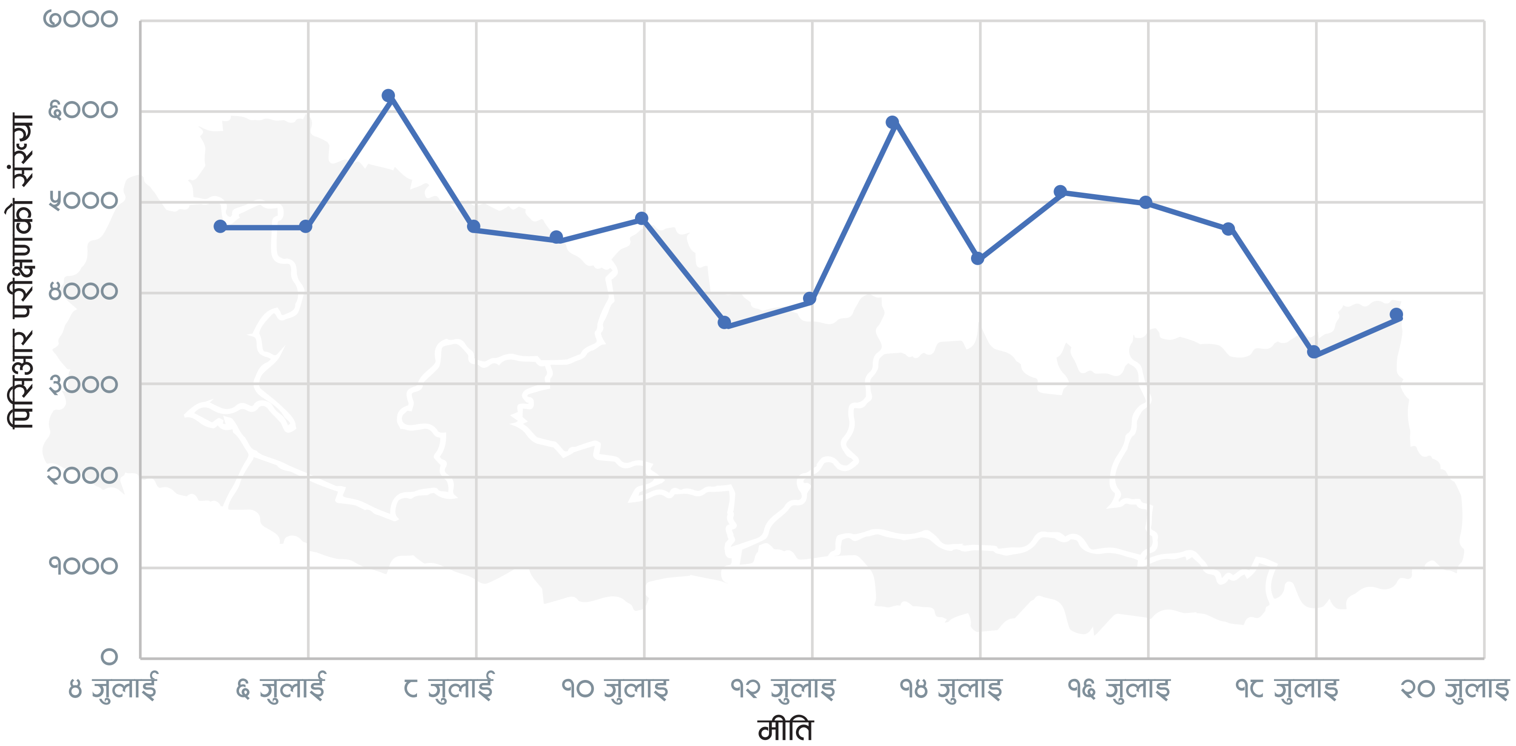

ई सत्य छै कि, सरकारके पिसिआर परीक्षणके क्षमता कते छै तै बातसँ संक्रमण पुष्टि करैत छै । लेकिन, उपरका ग्राफसँ, नेपालमे पिसिआर परीक्षणके दायरा बढाब नै सकल अछि । मन्त्रालयके कहब अनुसारके दैनिक परिक्षणके दर सेहो कर नै सकल अछि, जुन जुलाई महिना भैर १५ हजार परीक्षण करब कहने छलै । लकडाउन ढिला भगेल अवस्थामे, तत्काल बहुतेके संख्यामे परिक्षण केनाई जरुरी छै । अईसँ समुदाय स्तरमे संक्रमण फैलसँ रोकल जासकैत अछि । यदि परिक्षणके दायरा बढाब नै सकलौ त, लकडाउन ढिला भेल अवस्थामे संक्रमण बढ्के सम्भावना रहत आ संक्रमण सरकारके नियन्त्रण सँ बाहर जासकैत अछि ।

स्रोत: HEOC, MoHP, SitRep

DISCLAIMER

एहि अंकमे समेटलगेल हल्ला, सवाल तथा सूचनासभ, बहुतरास संस्था तथा आदमी, नेपाल सरकार स्वास्थ्य तथा जनसंख्या मन्त्रालय आ विश्व स्वास्थ्य संगठनके वेब पेज, सामाजिक सञ्जाल, ७ टा प्रदेशमे रहल कम्युनिटी फ्रन्टलाईनर्स (समुदायमे आगु आबिक काज करवलासभ) आ सिभिक एक्सन टिम (नागरिक कार्य समूह) द्वारा अहि मई महिना भितर २००० सँ बेसी आदमीसंगेके बातचितसँ संकलन कएलगेल अछि । विषयके महत्व, सान्दर्भिकता आ तीव्रताके ध्यान दएक हल्ला, सवाल तथा जिज्ञासासभ चयन कएलगेल अछि । अई अंकमे समेटलगेल जानकारी बुलेटिन प्रकाशित भेल मितितक सत्य अछि ।

Coronavirus CivActs Campaign is brought to you by **Accountability Lab Nepal**.

accountabilitylab communities

@CivicActionTeams @civacts @CivActs

CivActs | Email: civactsnp@accountabilitylab.org | Phone: 9851203219