CIVIC ACTION TEAMS

Nepal Coronavirus CivActs Campaign

अंक #६५

१२ ।६ ।२०७७

Coronavirus CivActs Campaign (CCC) सँ सरकार, सञ्चार माध्यम, संघसंस्था आ आम नागरिक बिचक सूचनाके दुरी कम कएक देशभैरसं संकलन कएलगेल हल्ला, नागरिकक जिज्ञासा आ प्रश्नसभ संकलन कए तथ्य पत्ता लगाएक आम नागरिकके सूचित करैत अछि । एहिसं आम नागरिकक आवश्यकताके पहिचान करवाक साथे हल्लासभहक कोनो नकारात्मक असर पहुचावस पहिलेहि सान्दर्भिक तथ्य आम नागरिक सभमे प्रवाह कए जोखिम न्युनिकरण करैत अछि ।

आ.व. २०७७/७८ मे प्रदेश तथा स्थानीय तहके लगानी साझेदारीमे सञ्चालन होबवला तालिमसभ

निर्माण
राजमिस्त्री, मचान बनेनाई, काठके काज, स्टीलके जोडवला, पाईपलाईनके काज, विद्युत जडान, गाडी मर्मतसम्भार, वेल्डिङ, मोबाईल, टि.भि., कम्प्युटर, ईन्भर्टर मर्मत ईति

कृषि
पशु स्वास्थ्य कार्यकर्ता, कृषि कार्यकर्ता, तरकारी खेती, नगदे वाली, च्याउ खेती, मधुमाछी, बंगुर, मुर्गी पालन, हाथ सँ कागज निर्माण, ऊन प्रशोधन

सेवा
ब्युटी पार्लर, देखभाल करवला, मन्टेश्वरी तालिम

कला
थान्का, मूर्तिकला, बेतबाँस, मिथिला, पेन्टिङ, काठमे नक्काशी, पथ्थरमे नक्काशी, कपडामे जरी भरनाई, माला, थैली, पर्स बनेनाई, फोटो फ्रेम लेमिनेसन केनेई, पोते, माला, सजावटके सामान उत्पादन केनाई

पर्यटन
कुक, वेटर, वेट्रेस, हाउस किपिङ, हाउस मेड, बारमेन, सेल्स पर्सन, फ्रन्ट अफिस मेनेजमेन्ट, सेक्रेटरी, टुरिष्ट गाईड

होजियारी तथा तयारी पोशाक
सिलाईकटाई, ढाका बुनाई, गार्मेन्ट्स, गलौचा, राडी पाखी बुनाई, ईम्ब्रोडरी, फेशन डिजाईन, बक्रम बनाउने, धागो बुन्ने

खाद्य सामाग्री प्रशोधन
कुकिज, पाउरोटी, जुस, अचार, रस बनाउने, वारिष्ट्रा, चिया, अदुवा, अलैची, अमला, बेसार, टिमुर, खुर्सानी, बिउ बिजन प्रशोधन

सूचना प्रविधि
फ्रन्ट ईन्ड डिजाईन, वेवसाईट डिजाईन, ग्राफिक्स् डिजाईन, डाटाबेस तथा सफ्टवेयर निर्माण, डाटा प्रशोधन

स्रोत: https://www.mofaga.gov.np/news-notice/2115

नेपाल अपडेट

काभ्रेके बनेपामे लम्बा समयसँ पढाई शुरु नै भेलाके बाद अपन अभिभावकद्वारा चलाय जायवला रिक्सामे बैसक पढ्ैत धियापुता ।

तस्बिर: केशवराज पौडेल

परिक्षण
पिसिआर परिक्षण: ९,९८,४०७

पोजेटिभ: ७४,७४५

उपचाररत: १९,६२४

मृत्यु : ४८१

सन्चो भएका : ५४,६४०

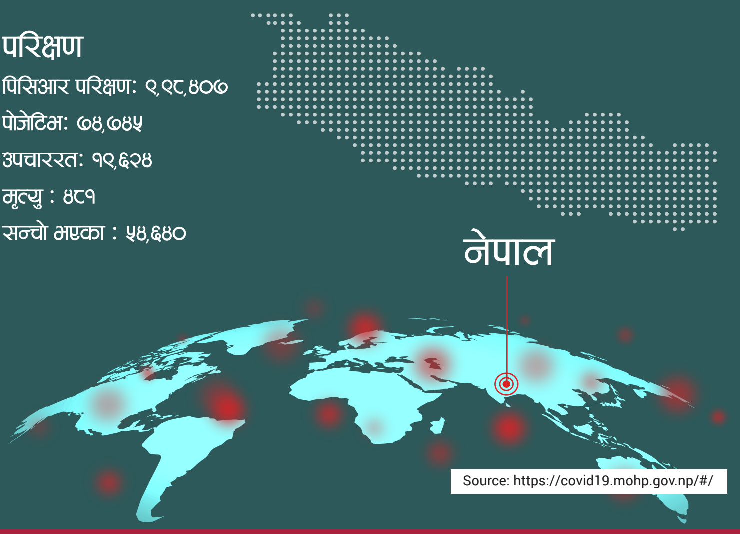

accountabilitylab NEPAL

हल्ला र तथ्य

लम्बा दूरीके यात्रा सँ आएल आदमीसभ वर्षात मे भिजैत पिसिआर परिक्षणके लेल लाईनमे लाग परल समाचार आईबरहल छलै । कि तेहन आदमीके परिक्षण कराबहे परतै ?

लम्बा दूरीके यात्रा कैरते मे पिसिआर परिक्षण कर नै परतै । संक्रमित आदमीके सम्पर्कमे एला पाँच दिनके बाद मात्रे पिसिआर परिक्षण केला सँ अपना कोरोना भेल/नैभेल पता चलैत छै । यात्रा कलक आएल आदमीके आयलाके मिति सँ दू सप्ताहतक अपन कोठलीमे अलगे रह पड़ैत छै । तै अवधीमे कोरोना सम्बन्धी कोनो लक्षण देखेलामे मात्रे अपन नजिकके वडा कार्यालयके तुरन्त जानकारी कराब पड़ैत छै । तेकर बाद वडा कार्यालय आवश्यक समन्वय कलक पिसिआर परिक्षण कर आ आरो जानकारीके लेल स्वास्थ्यकर्मीके सम्बन्धित आदमी भेल जगहपर पठाबैत छै ।

स्रोत: https://www.dotm.gov.np/Files/NoticePDF/

कोरोनाके कारण विदेशमे रहल बहुतोरास नेपालीके रोजगारी गुमल छै, लेकिन रेमिट्यान्स् त पहिल वर्ष सँ बढ्लै कहैत छै ?

चालु आर्थिक वर्षके पहिल महिनामे कूल ९२ अर्ब ७१ करोड रुपैयाँ बराबरके रेमिट्यान्स् नेपाल आयल छै । नेपाली कामदार रहल श्रम गन्तव्यमे कोरोनाके संक्रमण निरन्तर रहितो रेमिट्यान्स् आप्रवाह २३ प्रतिशतसँ वृद्धि भेल छै । अगिला वर्ष ओही अवधिमे रेमिट्यान्स् आप्रवाह २ प्रतिशतसँ वृद्धि भेल छलै । सरकार अवैध माध्यमसँ आबवला रेमिट्यान्स्के वैधानिक माध्यमसँ आनके लेल लेने नीति तथा कार्यक्रम प्रभावकारी बनला सँ, हुण्डी लगाएतके अवैध कारोबार रोकेला सँ बैंकिङ प्रणालीसँ मात्रे रेमिट्यान्स् एला सँ ई बृद्धिदर देखाएल अछि ।

स्रोत: https://www.nrb.org.np/contents/uploads/2020/09/One-Month-data_2077.78-2.pdf

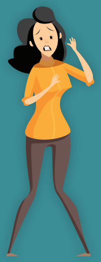

कि सरकार सार्वजनिक यातायातमे यात्रा करवला यात्रुके भाडा अनलाईन माध्यमसँ मात्र तिर परत कहने छै ? ई त सबके लेल सम्भव नै हेतै त ?

सार्वजनिक यातायातमे यात्रा करकाल स्वास्थ्यके आरो मापदण्ड पुरा कैरतो किराया उठावैतकाल कोभिड - १९ के सम्भावित जोखिम बढ्सकवला बातके मध्येनजर करैत यातायात व्यवस्था विभाग सम्बन्धित यातायात व्यवसायीके सुरक्षित वैकल्पिक उपाय अवलम्बन कर कहने छै । जाही अनुसार सकभर मोवाईलपर आधारित स्क्यान एण्ड पे प्रणाली या कन्ट्याक्टलेस कार्डके शुरुवात करब । से नै होई त, अनलाईन भुक्तानी के व्यवस्था करब, सेहो सम्भव नै होई त, किराया संकलनके लेल अलगे बक्सा बनाक यात्रुके फिर्ता कर नै परे तेना क यात्रुसभके रकम राख कहब आ किराण असुलीमे सकभर प्रत्यक्ष नगदके प्रयोग नै कर कहने छै ।

स्रोत: https://cutt.ly/2f1S4L5

प्रदेश ५ के सरकार नजिक आबिरहल पाबैनतिहारके समयमे नेपाल भारतके सीमा नाका बन्द करतै कहिक सुनलौ, वास्तविकता कि छै ?

पाबैनतिहारके समयमे भारतिय सीमावर्ती बजारमे किनमेलके लेल जायवला नेपालीसभके लक्षित कलक प्रदेश ५ सरकारके कोरोना संकट व्यवस्थापन केन्द्रके बैठक सँ सिमा आरपार आवाजाही रोकके निर्णय केने छै । भारतसँ अपन घर जायके लेल आबवला नेपाली आ नेपाल सँ अपन घर जायके लेल चलल भारतीयसभ के मुदा रोकल नै जेतै । भारतमे संक्रमण तिब्र भेलाके कारण किनमेलके लेल भारतीय बजार जाय चाहवला नेपालीसभके मुदा रोकल जेतै । सिमा नाकामे सुरक्षित आवाजाहीके लेल तोकलगेल सीमानाका सँ मात्रे सुरक्षित आ स्वास्थ्य सुरक्षा मापदण्ड अनुसारके आवागमनके व्यवस्था कर, हेल्थ डेस्क आ अभिलेख राखके निर्णय प्रदेश ५ के सरकार केने छै ।

स्रोत: बैजनाथ चौधरी, प्रवक्ता, प्रदेश सरकार, प्रदेश नं. ५

WhatsApp मार्फत हमरासभके विषयमे नियमित ताजा जानकारी पाब

१. आहाके कन्ट्याक्ट लिस्टमे +2760806146 एड करु
२. उपरका कन्ट्याक्ट नम्बरमे Nepal लिख्क म्यासेज पठाउ

COVID-19

को बारेमा बुझ्न निःशुल्क हटलाईन

viamo द्वारा प्रस्तुत

कोभिड - १९ सम्बन्धि मंगनियेमे जानकारी लेबके लेल आहाके NTC सिमकार्ड सँ **३२१००** मे डायल करु

accountabilitylab NEPAL

Open Migration

मुख्य गन्तव्य राष्ट्रमा रहेका नेपाली कामदार

	नेपाली	संक्रमित	नेपाली संक्रमित	मृत्यु भएका नेपाली
साउदी अरव	३,३४,४५१	३,३३,१९३	१८७५	११
कुवेत	७१,१९३	१,०३,५४४	१६५०	७ (मृत्यु भएक नेपाली)
बहराईन	२६,०००	६९,३६१	४५१	३
कतार	४,०६,९१७	१,२५,०८४	२२,५००	१६
युएई	२,२४,९०५	९२,०९५	२४००	३०
ओमान	१७,०५७	९७,४५०	४५	१
मलेसिया	५००,०००	११,०३४	८१	
दक्षिण कोरिया	३८,८६२	२३,६६१	२	

- गन्तव्य राष्ट्रमा संक्रमित नेपाली
- गन्तव्य राष्ट्रमा नेपाली जनसंख्या
- गन्तव्य राष्ट्रमा संक्रमित जनसंख्या
- गन्तव्य राष्ट्रमा मृत्यु भएका नेपाली

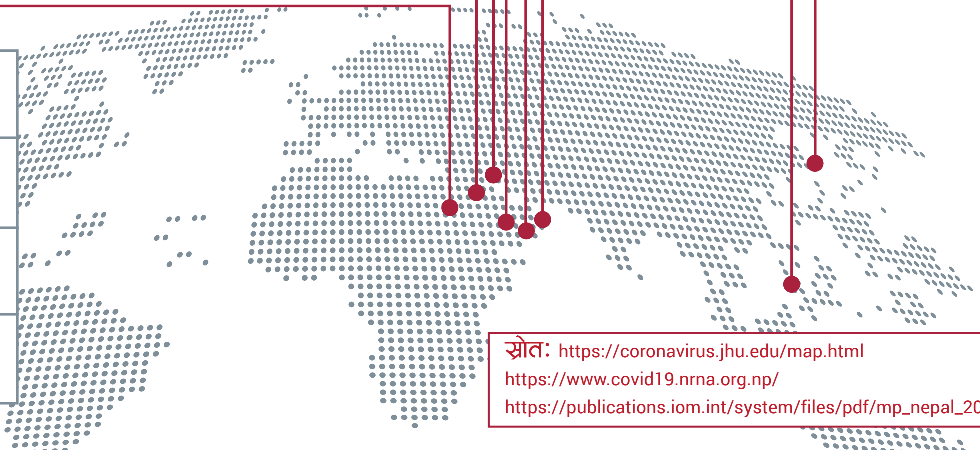

स्रोत: https://coronavirus.jhu.edu/map.html
https://www.covid19.nrna.org.np/
https://publications.iom.int/system/files/pdf/mp_nepal_2019.pdf

ShramikSanjal

अक्टुबर १ तारीख सँ दोहा आ काठमाण्डौ बीचमे नियमित उडानसभ शुरु होबवला छै

उडान भरवला वायुसेवा कम्पनीसभ

नेपाल एयरलाईन्स्

हिमालाय एयरलाईन्स्

कतार एयरलाईन्स्

प्रकृया

- आब दुतावासके नाम लिस्टके प्रतिक्षा कलक नै बैस पड्तै । अपने तरिका सँ एयरलाईन्स्के कार्यालय या आधिकारीक ट्राभल्ससभसँ टिकट ललक यात्रा कल सकैत छी ।
- नेपालके नियम अनुसार, नेपालमे PCR Negative Report ७२ घण्टा नै कटल होब परला सँ टिकट ललेलाके बाद मात्रे ओहीके आधारसँ समय मिलाक PCR Test के लेल जायब । PCR के रिपोर्ट आब साधारणतया २४ सँ ४८ घण्टा लागलाके कारण ओही अनुसार अपन समय मिलाएब । रिपोर्ट एलाके बाद घण्टा गन्ती होईछै से बात जानकारीमे राखब त बढ्िया रहत ।
- नेपाल फिर्ता आबवला सबके CCMC के फारम भर परत । फारम अनलाईनसँ भर सकलाके कारण www.ccmc.gov.np मे जालक फारम भैरक ओकर बारकोड प्रिन्ट कलक या मोबाईलमे स्क्रिनसट ललक सेहो राख सकैत छी । ओई बारकोडके एयरपोर्टमे देखाब परैत छै ।

www.facebook.com/shramik.sanjal सँ आहाँ प्रत्येक रविदिन, बुधदिन आ शुक्रदिन साझँमे UAE Time (8:00 PM), Qatar, KSA, Kuwait (7:00 PM) Malaysia (12 Midnight) हमरासभके लाईभ देख सुन सकैत छी ।

accountabilitylab NEPAL

$ फलो द मनी - खर्चको अर्थ

२०७७ साल श्रावण मसान्त सम्म कोभिड - १९ को सन्दर्भमा भएको जम्मा खर्च

१३ अर्ब ३७ करोड

संघिय सरकार	प्रदेश सरकार	स्थानीय सरकार	प्रधानमन्त्री कोरोना रोकथाम तथा उपचार कोष
३६%	११%	४५%	८%

संघिय सरकारमा भएको खर्च शिर्षक

औषधी तथा स्वास्थ्य उपकरण
रु. १,७५,५२,४०,०००

क्वारेन्टाईन व्यवस्थापन
रु. ४,६९,४६,०००

स्वास्थ्य बीमा
रु. २,९३,८८,९६,०००

अन्य
रु. १,२४,७३,०००

मानव स्रोत साधन परिचालन
रु. ५,७४,४३,०००

प्रदेश सरकारले गरेको खर्च

रकम निकासा

खर्च भएको रकम

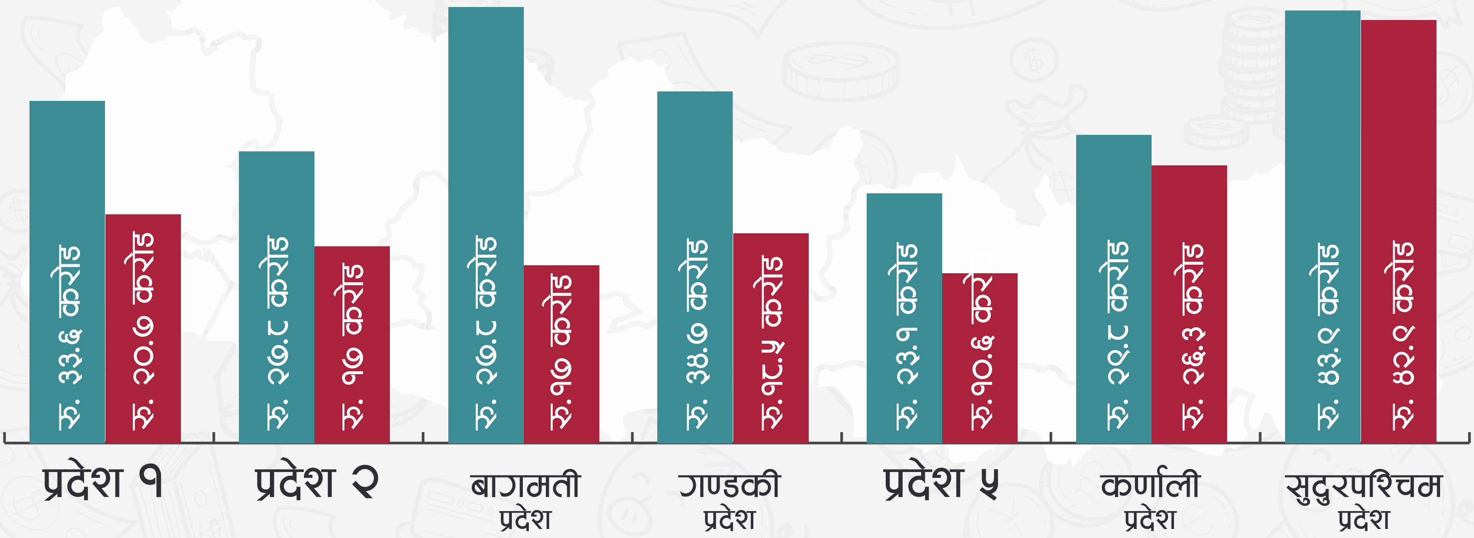

accountabilitylab NEPAL

विदेशसँ फिर्ता आएल युवाके स्थानीय तहके नीति तथा कार्यक्रम अखनोतक समेट नै सकल

काभ्रेपलाञ्चोक जिलासँ वार्षिक दशहजारके संख्यामे स्त्री तथा पुरुषसभ वैदेशिक रोजगारीमे जाईत अछि । जिलासँ खाडी मुलुकमे वार्षिक पाँच हजारके आसपासमे पुरुष तथा एक हजारसँ बहुते बेसी स्त्रीसभ बैदेशिक रोजगारीमे जाईत अछि । तहिना कलक वार्षिक चाईर हजारके संख्यामे भारत तथा आरो देशसभमे वैदेशिक रोजगारीके लेल जायके अनुमान छै ।

१३ टा स्थानीय तह रहल काभ्रेपलाञ्चोक जिलामे २०७६ चैत्रसँ २०७७ भादव अन्त तक वैदेशिक रोजगारीसँ पाँच हजार सँ बेसी युवासभ फिर्ता आएल अछि । तहिना कलक, पाँच हजारके आसपास भारत सँ फिर्ता आएल अछि । जिला स्वास्थ्य कार्यालय काभ्रेके अनुसार काभ्रेपलाञ्चोक जिलामे अई समयमे ४२६ कोई फिर्ता आएल तथ्यांक छै । लेकिन पिछला समय काठमाण्डौमे रहल होल्डीङ केन्द्रसँ सिधे गाम गाम जाय लगलाके बाद जिलामे आरो थपाएल तथ्यांक नै छै । एक स्थानीय तहमे कम्तिमे पाँच सयसँ बेसी युवासभ वैदेशिक रोजगारी सँ फिर्ता आएल अछि ।

वैदेशिक रोजगारीके सिलसिलामे काभ्रेसँ विदेशजायवला सबसँ बेसी १८ सँ ३५ वर्ष उमेर समुहके रहल छै । लेकिन, गन्तव्य मुलुकसँ स्वदेश फिर्ता आबवलामे २५ सँ ३४ वर्ष उमेर समूहके श्रमिक संख्या सबसँ बेसी रहल छै । नेपालभैरमे विगत पाँच वर्षमे गन्तव्य मुलुकसँ फिर्ता आएल मे सँ बहुते नेपाली बेरोजगार रहल श्रम मन्त्रालयके तथ्यांक देखाबैत अछि । विदेशसँ फिर्ता आएल मे सँ ५५.८% बेरोजगार रहल प्रतिवेदनमे जनाओल गेल छै । गन्तव्य मुलुकसभसँ स्वदेश फिर्ता आबवलामे ४४.२% मात्रे रोजगारीमे संलग्न भेल प्रति(वेदनमे देखाईत छै । मन्त्रालयद्वारा सार्वजनिक कएलगेल प्रतिवेदन अनुसार वैदेशिक रोजगारीसँ फिर्ता आएल श्रमिकसभमे सबसँ बेसी भारत सँ फिर्ता आएल ५१% नेपाली कोनो भी काममे नै लागल अछि । तहिना, मलेसियासँ ३४.३%, खाडी मुलुकसँ ३९.६%, आरोसँ ४५.९% आदमी कोनो भी काममे नै लागल अछि । तहिना कलक, मलेसियासँ फिर्ता आएल १४.९%, भारतसँ ११.९%, खाडीसँ १५.७% आ आरो देशसँ फिर्ता आएल ११.२% पूर्णबिरोजगार रहल मन्त्रालयके तथ्यांक सँ देखाबैत अछि । विदेशसँ फिर्ता आएल श्रमिकसभमे सँ, कृषि, वन तथा मत्स्य पालनके हुनर सिखने श्रमिक मुदा, स्वदेश फिर्ता एलाके बाद सेहो ओही काममे संलग्न भेल पाओल गेल छै ।

विदेशसँ हुनर सिखक फिर्ता आएल आदमीके हुनरके केना प्रयोग मे आनल जाल्सकैत अछि कहिक काभ्रे जिलाके कोनो भी स्थानीय तह स्पष्ट नीति तथा कार्यक्रम सार्वजनिक कर नै सकल अछि । आषाढमे बनल नीति तथा कार्यक्रममे पनौती नगरपालिका लेकिन वैदेशिक रोजगारीसँ फिर्ता आएल युवासभके रोजगारी निर्माण कराब सामुहिक खेती, पशुपालनके लेल बजेट विनियोजन समेत केने छै । आरो किछ स्थानीय तहसभ व्यवस्थित रुपमे लगत राईखक वैदेशिक रोजगारीसँ फिर्ता आएलसभके सामुहिक रुपमे ऋणके व्यवस्था करके समेत निर्णय केने अछि । हुनर सिखक फिर्ता आएल युवाके स्थानीय स्तरमे हुनर अनुसारके रोजगारी आ आरोके रोजगारी संगे जोडके तालिमके नै करब त, दक्ष जनशक्ति विदेश जायके प्रकृया चलैत रहत ।

सही सूचना

काठमाण्डौ उपत्यकामे संक्रमितके संख्या अखनो बढ़िरहल छै

काठमाण्डौ उपत्यकामे दैनिक कोभिड - १९ सँ संक्रमित होबवलाके संख्या (२०७७ भादव २५ सँ आश्विन ११ तक)

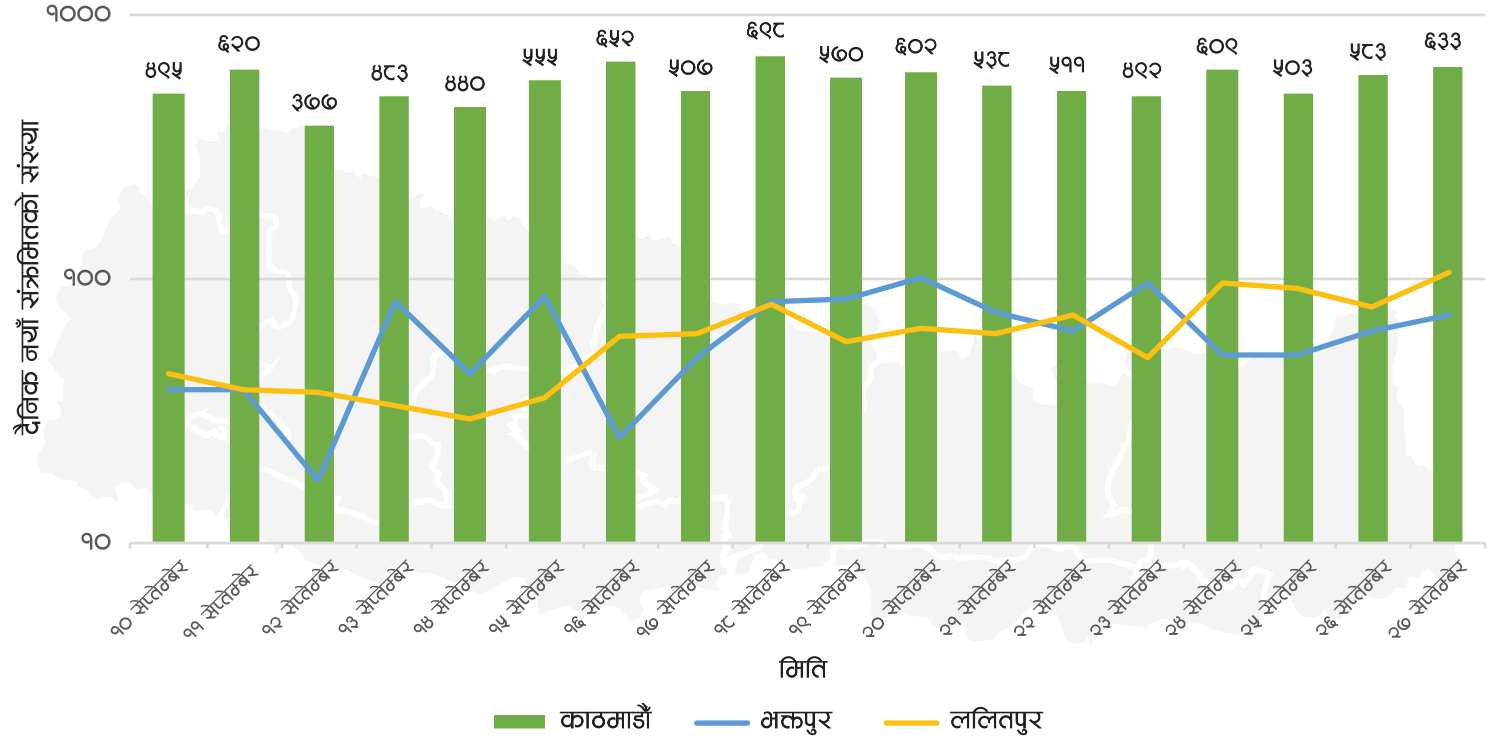

उपरके ग्राफमे काठमाण्डौ उपत्यकाके तीन जिलामे दैनिक कोभिड-१९ सँ संक्रमित होबवलासभके संख्या देखायल गेल छै । अईसँ उपत्यकामे संक्रमण कम होबके कोनो संकेत नै देखाबैत छै । एना देखला सँ काठमाण्डौ उपत्यका अखन संक्रमणके केन्द्रके रुपमे आगु आयल छै । देशभैरके जम्मा संक्रमितके आधा सँ बेसी संक्रमित आ दैनिक थपारहल नयाँ संक्रमित मे सँ आधा काठमाण्डौ उपत्यका मे सँ छै । एक दिस संक्रमणके गति तिव्र रुपमे बढ्नाई आ दोसर दिस उच्च जनघनत्व संगे मानव चहलपहल बेसी भेलाके कारण सँ जोखिम बेसी छै । तै सँ समयमे एकर रोकथामके लेल पहल केनाई जरुरी छै । स्मरण करवला बात कि छै कि, कुल मे सँ आधा सँ बेसी पिसिआर परिक्षण सेहो काठमाण्डौ उपत्यका मे भलरहल छै । उपत्यका बाहर संक्रमितके संख्या कम देखायके एकटा कारण ई सेहो होब सकैत छै ।

स्रोत: HEOC, MoHP, SitRep

DISCLAIMER

अई अंकमे समेटलगेल हल्ला, सवाल तथा सूचनासभ, बहुतोरास संस्था तथा व्यक्ति, नेपाल सरकार स्वास्थ्य तथा जनसंख्या मन्त्रालय आ विश्व स्वास्थ्य संगठनके वेबसाईट, सामाजिक सञ्जाल, ७ टा प्रदेशमे रहल कम्युनिटी फ्रन्टलाईनर्स आ सिभिक एक्सन टिम विगत एक सप्ताहमे बहुतो आदमीसभसंगेके प्रत्यक्ष तथा अप्रत्यक्ष संवादसँ संकलन कएलगेल छै । विषयके महत्व, सान्दर्भिकता आ तीव्रताके ध्यान दळक हल्ला, सवाल तथा जिज्ञासासभ छनौट कएलगेल छै । अई अंकमे समेटलगेल जानकारी बुलेटिन प्रकाशित भेल मिति तक सत्य छै ।

Coronavirus CivActs Campaign is brought to you by **Accountability Lab Nepal**.

accountabilitylab communities

@CivicActionTeams @civacts @CivActs

CivActs | Email: civactsnp@accountabilitylab.org | Phone: 9851203219