CIVIC ACTION TEAMS

Nepal Coronavirus CivActs Campaign

अंक #८०

१५ I८ I२०७७

Coronavirus CivActs Campaign (CCC) सँ सरकार, सञ्चार माध्यम, संघसंस्था आ आम नागरिक बिचक सूचनाके दुरी कम कएक देशभैरसं संकलन कएलगेल हल्ला, नागरिकक जिज्ञासा आ प्रश्नसभ संकलन कए तथ्य पता लगाएक आम नागरिकके सूचित करैत अछि । एहिसं आम नागरिकक आवश्यकताके पहिचान करवाक साथे हल्लासभहक कोनो नकारात्मक असर पहुचावस पहिलेहि सान्दर्भिक तथ्य आम नागरिक सभमे प्रवाह कए जोखिम न्युनिकरण करैत अछि ।

वैदेशिक रोजगार विभागके अनुसार वैदेशिक रोजगारीमे जायवला कामदार कार्यरत क्षेत्र

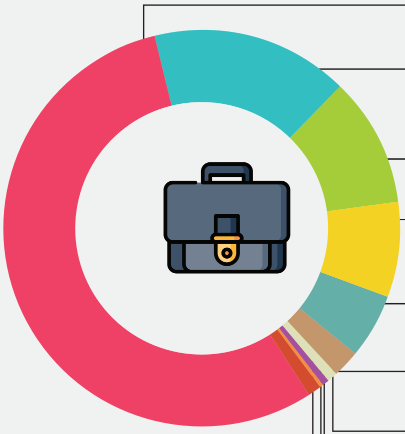

५८.२% सामान्य सिपयुक्त काम (सरसफाई, मजदूर, सामान लदनाई, लजेनाई आ पहुचेनाई)

१५% बिक्री आ सेवा (पाउरोटी/मिठाई बनाबवला, बरिस्टा/कफी बनाबवला, देखभाल करवला, खाना बनाबवला, गृह व्यवस्था करबला, खुद्रा, सुरक्षा, सिलाईकटाई, हाउस किपिङ, रिटेल, सेक्युरिटी, टेलर, परसवला)

९.९% निर्माण (काठके काम, राजमिस्त्री, चित्रकार, कार्पेन्टर, मेसन, पेन्टर, मचान बनाबवला, ईस्पातके जोडबला)

७.३% गाडी चलाबवला/यन्त्र चलाबवला

५% विद्युतिय/यान्त्रीक प्राविधिक (वातानुकुलन यन्त्र प्राविधिक, मोटरगाडी, विजुलीके कामकरबला, पाईपलाईनके काम, धातुके जोडवला)

२% उत्पादन सँ सम्बन्धित

०.८% प्रशासनिक

०.६% पर्यवेक्षक

०.४% पानी जहाजपर

०.८% आरो

सरकार वैदेशिक रोजगारीसँ रोजगार गुमाक नेपाल फिर्ता आएल व्यक्तिके रोजगारी देब कहिक बहुते बजेट निर्धारित कलरहल छै । लेकिन, कि उपर कहलगेल आँकडा अनुसारके दक्षता अनुसार रोजगारीके योजना स्थानीय तथा प्रदेश सरकार बनेलक त?

स्रोत: https://dofe.gov.np/report.aspx

नेपाल अपडेट

रोजगारीके लेल जिला प्रहरी कार्यालयमे आवेदन देब आएल नौजवानसभ

चित्र: दिनेश गौतम

परिक्षण

पिसिआर परिक्षण: १७,३७,७४७

पोजेटिभ: २,३३,४५२

उपचाररत: १७,४२३

मृत्यु : १५०८

सन्चो भएका : २,१४,५२१

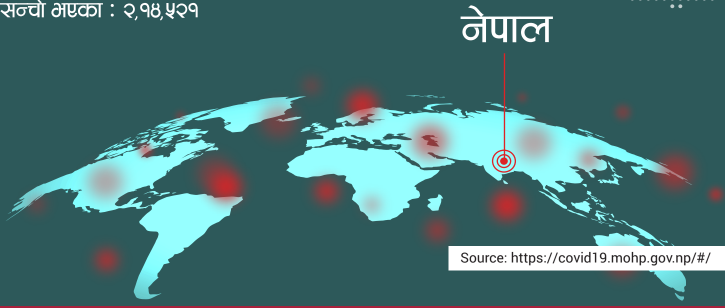

Source: https://covid19.mohp.gov.np/#/

accountabilitylab NEPAL

हल्ला र तथ्य

अखन फेर कोरोना संक्रमितके शरीरमे भाईरस लम्बा समय रहैछै कहिक समाचार आबिरहल छै । संक्रमितके फेर कते दिनबाद जाँच कराब पड़तै ?

कोभिड - १९ पुष्टि भल १० दिन आईसोलेशनमे रहल व्यक्तिसभके आरो व्यक्तिसभमे संक्रमण होबके सम्भावना बहुते कम होईछै । तै सँ संक्रमण भेलाके १४ दिनके बाद लक्षण नै भेल व्यक्तिसभके पिसिआर परिक्षण नै कलक जनस्वास्थ्यके मापदण्डसभके पालना करैत जरुरतके दैनिक गतिविधीसभ कलसकैत अछि । संक्रमितके फेर पिसिआर परिक्षण नै कराब पड़तै ।

स्रोत: https://cutt.ly/whjSsks

कि सरकार कोभिड - १९ के नियन्त्रणमे खटल स्वास्थ्यकर्मीके जोखिम भत्ता नै देनहे छै ?

नेपाल सरकार कोभिड - १९ के ईलाजमे लागल सब तरहके जनशक्तिके जोखिम भत्ता व्यवस्थापन आदेश अनुसार जोखिम भत्ताके एबजके रकम निकासा कलचुकल छै । तहिना कलक कोभिड - १९ के संक्रमणके ईलाज बापत अस्पतालके अनुदान उपलब्ध कराब सम्बन्धी आदेश, २०७७ अनुसार आश्विन अन्ततकके जोखिम भत्ता सेहो निकासा भलचुकल छै । जँ जोखिम भत्ता पाबपरवला कर्मचारी तथा स्वास्थ्यकर्मीके भुक्तानी नै भेटल होई त यथाशिघ्र देब २०७७ अगहन १२ गते सचिव स्तरिय निर्णय भेल छै ।

स्रोत: https://cutt.ly/ThjyrNI

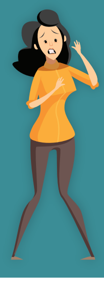

अखन कक्षा १२ के परीक्षा चलिरहल छै । कहियो कोनो त कहियो कोनो विषयके परिक्षा रद्द भेल समाचार आबै छै । आधिकारीक सूचना कत सँ बुझब ?

२०७७ साल अगहन ११ गते सञ्चालित कक्षा १२ के भौतिक विज्ञान (२१०) विषयके परीक्षा रद्द कल अगहन १७ गते पुन: सञ्चालन हेतै जेहन भ्रामक समाचारसभ सामाजिक सञ्जालमे आएल छलै । तेहन भ्रामक समाचारके पाछु नै पड़् राष्ट्रिय परीक्षा बोर्ड जनौलक अछि । तहिना कलक बोर्डके आधिकारिक वेबसाईटमे प्रकाशित सूचना बाहेकके सूचनाके भ्रममे नै पड़् सेहो आग्रह केने छै ।

स्रोत: http://www.neb.gov.np/uploads/photos/RhVIXRyqdr201126112024.jpg

अखन जतजत् भीडभाड़ बढल छै । स्वास्थ्य मापदण्ड सेहो कोई पालना करैछै जेना नै लगैछै । एकर अनुगमन के करतै ?

अखन सरकार टोल टोलमे कोभिड सहजिकरण समुह बनाक परिचालन करब कहने छै । ई समुहसभ समुदाय स्तरमे कोभिड सम्बन्धी सम्पूर्ण व्यवस्थापन आ अनुगमन करत कहने छै । जँ कतौ सरकारद्वारा निर्धारित मापदण्ड विपरित भीडभाड़ या सुरक्षा मापदण्ड पालना नै भेल भेटलापर सम्बन्धित वडाके वडा अध्यक्षके जानकारी कराबके चाही ।

स्रोत: https://drive.google.com/file/d/1L4SmmCha-Fzm8FZl9dsJGcDHdX_q-Frd/view

WhatsApp मार्फत हमरासभके विषयमे नियमित ताजा जानकारी पाब

१. आहाके कन्ट्याक्ट लिस्टमे +2760806146 एड करु

२. उपरका कन्ट्याक्ट नम्बरमे Nepal लिखक म्यासेज पठाउ

COVID-19

को बारेमा बुझ्न नि:शुल्क हटलाईन

viamo द्वारा प्रस्तुत

कोभिड - १९ सम्बन्धि मंगानियेमे जानकारी लेबके लेल आहाके NTC सिमकार्ड सँ ३२१०० मे डायल करु

accountabilitylab NEPAL

Open Migration

मुख्य गन्तव्य राष्ट्रमा रहेका नेपाली कामदार

	साउदी अरब	कुवेत	बहराईन	कतार	युएई	ओमान	मलेसिया	दक्षिण कोरिया
नेपाली	३,३४,४५१	७१,१९३	२६,०००	४,०६,९१७	२,२४,९०५	१७,०५७	५००,०००	३८,८६२
संक्रमित	३,५७,१२८	१,४२,४२६	८६,७८७	१,३८,६४८	१,६८,८६०	१,२३,४८४	६५,६९७	३४,२०१
नेपाली संक्रमित	५,२५०	२,१५०	४५१	२७,४१२	४,५००	३००	८१	२७
मृत्यु भएका नेपाली	८४	१२	३	१८	३९	१		

गन्तव्य राष्ट्रमा संक्रमित नेपाली

गन्तव्य राष्ट्रमा नेपाली जनसंख्या

गन्तव्य राष्ट्रमा संक्रमित जनसंख्या

गन्तव्य राष्ट्रमा मृत्यु भएका नेपाली

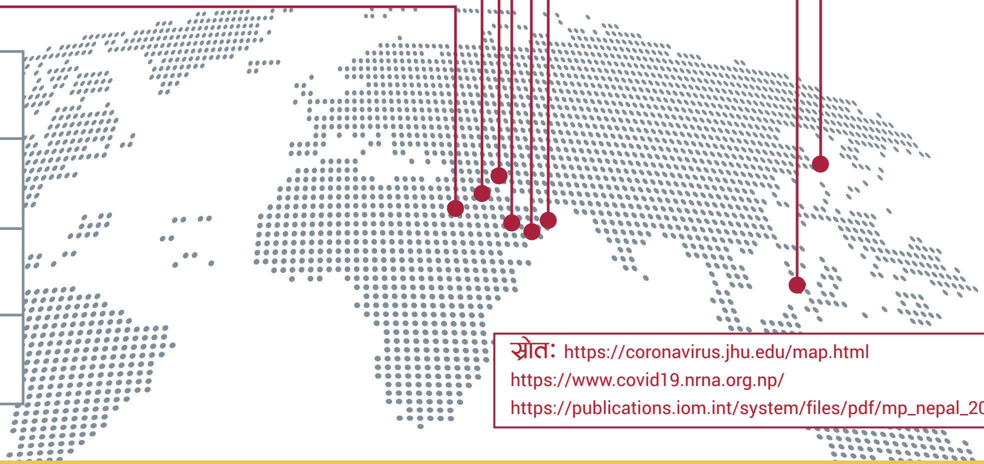

स्रोत: https://coronavirus.jhu.edu/map.html
https://www.covid19.nrna.org.np/
https://publications.iom.int/system/files/pdf/mp_nepal_2019.pdf

ShramikSanjal **नेपाली समुदायके पहलमे यूएईमे PCR रिपोर्ट लेब सहज व्यवस्था**

यूएईसँ नेपाल फिर्ता आबपरवला सब श्रमिकसभके लेल नेपाली समुदायसभके पहलमे थम्बे अस्पत(ालके रंगशाला मेट्रो स्टेसन नजिके रहल शाखा सँ PCR रिपोर्ट लेब सकके व्यवस्था कएलगेल छै।

शुल्क : **१८० दिरहाम ।**

लागबला समय: **६ सँ ८ घण्टामे रिपोर्ट अबैछै ।**

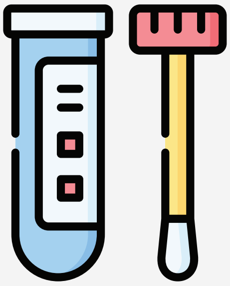

कोनो भी वायुसेवा सँ फिर्ता आब परे तैयो टिकट आ आरो कागजात (राहदानी, परिचयपत्र सेहो ललक जाएब ।)

ई जानकारी श्रमिक संञ्जालके बेदप्रसाद अर्याल उपलब्ध करेने छैथ ।

नोट: नेपाल फिर्ताआबके लेल ७२ घण्टा भितर PCR-Negative रिपोर्ट चाही ।

www.facebook.com/shramik.sanjal सँ आँहा प्रत्येक रविदिन, बुधदिन आ शुक्रदिन साँझमे युएई समय (8:00 PM), Qatar, KSA, Kuwait (7:00 PM) Malaysia (12 Midnight) मे हमरासभके प्रत्य देख सुन सकैत छी ।

accountabilitylab NEPAL

$ फलो द मनी - खर्चको अर्थ

२०७७ साल श्रावण मसान्त सम्म कोभिड - १९ को सन्दर्भमा भएको जम्मा खर्च

१३ अर्ब ३७ करोड

संघिय सरकार	प्रदेश सरकार	स्थानीय सरकार	प्रधानमन्त्री कोरोना रोकथाम तथा उपचार कोष
३६%	११%	४५%	८%

संघिय सरकारमा भएको खर्च शिर्षक

औषधी तथा स्वास्थ्य उपकरण
रु. १,७५,५२,४०,०००

क्वारेन्टाईन व्यवस्थापन
रु. ४,६९,४६,०००

स्वास्थ्य बीमा
रु. २,९३,८८,९६,०००

अन्य
रु. १,२४,७३,०००

मानव स्रोत साधन परिचालन
रु. ५,७४,४३,०००

प्रदेश सरकारले गरेको खर्च

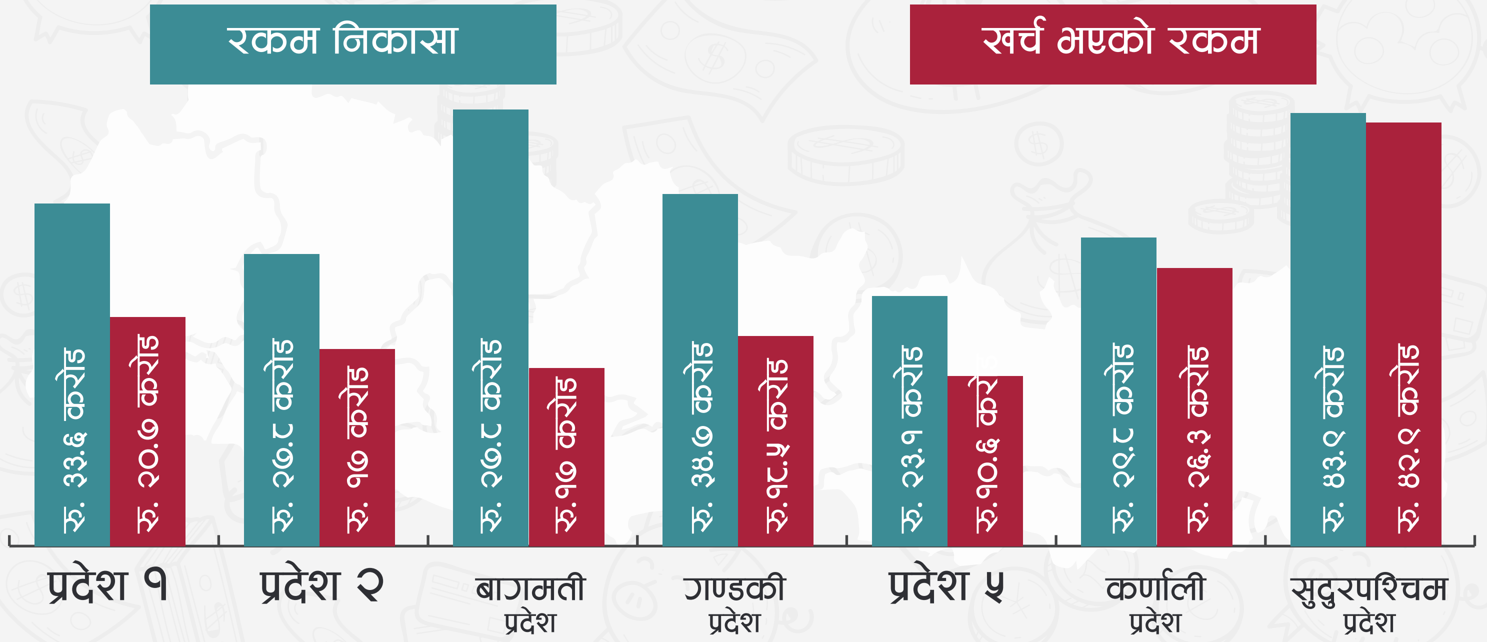

accountabilitylab NEPAL

फ्रन्टलाईनर्स भोईसेस

रञ्जन झा

अ.हे.व., मठिहानी नगरपालिका स्वास्थ्य चौकी, धनुषा

"पहिले काम केनाई बहुते चूनौतीपूर्ण छलै । डरायवला अवस्था छलै । केकरो छुवमे डर लगैछल । स्वास्थ्य चौकीमे सेवा लेब आएलसभके सेवा दैतकाल आ दवाई बाँटकाल बहुते आदमीसंगे सम्पर्क भेला सँ घर एलापर परिवार सँ दूर रहैछलौ । किछ समय त घर जेनाई छोईड् देने छलौ । लेकिन, अखन अवस्था सामान्य बनल छै । अखन समुदायमे सेवा देबमे सेहो पहिले जकाँ डर नै लगैय । मास्क लगाएक काम करैछी । लेकिन, समुदायके आदमीसभ अखनो तक मास्क प्रयोग नै करैत छैथ । प्रयोग कर सँ सेहो कोरोना किछ नै छै कहिक जवाव दैत छथि । अई सँ संक्रमण बढा्बके जोखिम आरो बेसी छै । "

रुवि सिंह

कर्यालय सहयोगी, जलेश्वर नगरपालिका शहरी अधारभूत स्वास्थ्य केन्द्र, महोत्तरी

"हम कार्यालयमे नियमित सेवा दैत छलौ । हम खासे कोरोना सँ नै डरेलौ, लेकिन सचेत छलौ । गाँममे सेहो सर्तक रहके उपायके बारेमे सबके बुझाबैत छलौ । हम कामसँ बाहर गेलौ । एलाके बाद सर्दि खोकी लागल । पिसिआर परिक्षण करेलापर पोजेटिभ आएल । हम अस्पताल नै गेलौ । घरेमे एकान्तवास मे रहलौ । पोजेटिभ देखेलाके बादो लक्षण किछ नै देखाएल । कोनो लक्षण नै देखेलाके सात दिनबाद परिवार संगे रह लगलौ । कार्यालय लेकिन १४ दिनके बाद गेलौ । अखन हम ठिक छी । हमरा किछ नै होई तैयो सतर्क होबके चाही जेना लगैय । "

मुना खनाल

नर्स, सुनबर्से नगरपालिका, मोरङ

"कोरोना भाईरसके बारेमे ओते गम्भीर नै भेला सँ बाहर सँ आएलसभके क्वारेन्टाईनमे रखनाई, हुनकासभके स्वास्थ्य शिक्षा आ लक्षणसभके बारेमे बुझेनाई चूनौतीपूर्ण छलै । तै पर सँ परिवारे बाहरसँ आएलसभके नुकेब लगलाके कारण हुनकासभके परामर्श देनाई सेहो कठिन छलै । हुनकासभके लगैछलै ई सब स्वास्थ्यकर्मीसभके लेल कर पड़ै छै । तखन हुनकासभके ई सावधानी अपनेला सँ स्वयम्के आ परिवारके फाईदा हेतै कहिक सम्झेनाई जरुरी छलै । लेकिन, तहि समयमे क्वारेन्टाईमे रहल सभ भागै छल । हुनकासभके खोजीक लेनाई ओतबे मुश्किल छलै । "

नेपालमे कोभिड - १९ के वर्तमान अवस्था

नेपालमे कोभिड - १९ के सकृय संक्रमित आ निक भेल आ मृत्युभेल सभके संख्या

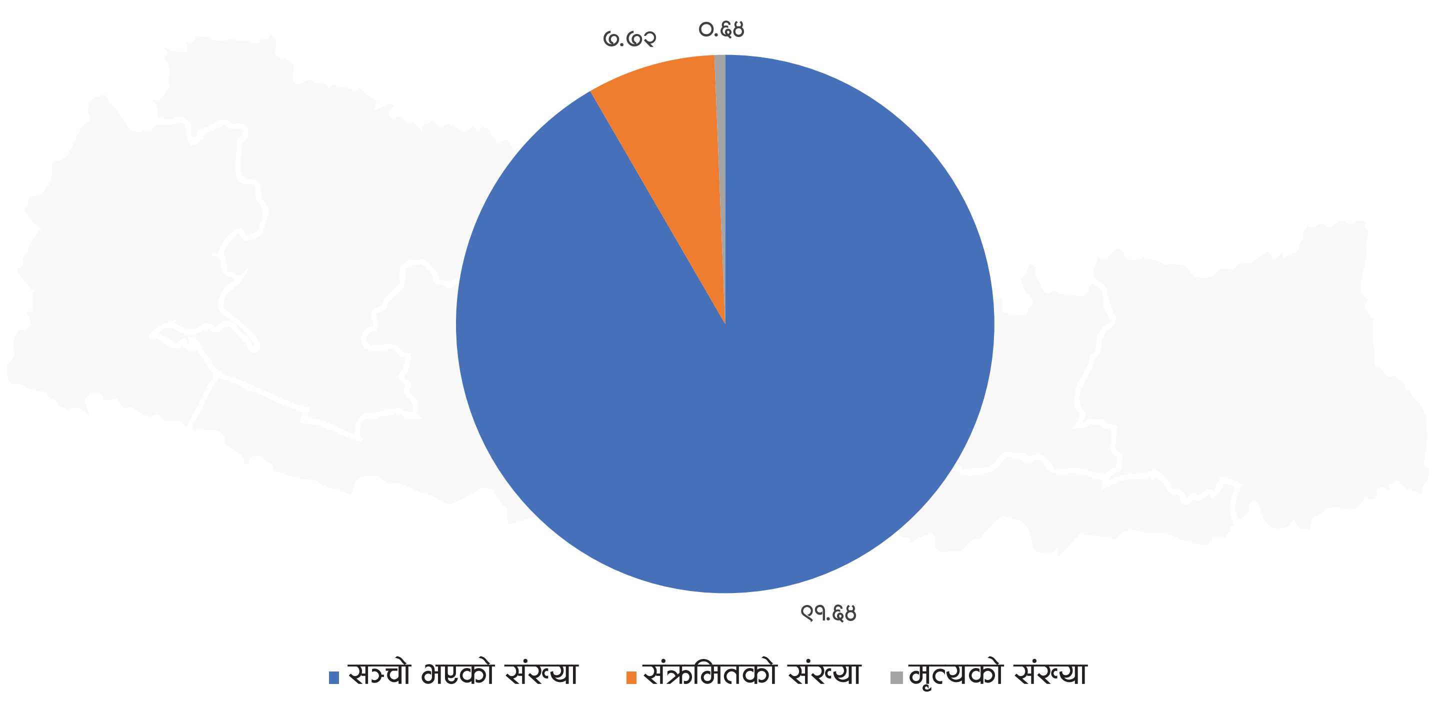

उपरके रेखाचित्रमे नेपालमे कोभिड - १९ के सकृय संक्रमित आ निक भेल आ मृत्यु भेलसभके संख्याके देखाएल गेलछै । विश्व स्वास्थ्य संगठनके वेवसाईट (https://www.who.int/bulletin/online_first/BLT.20.265892.pdf) मे प्रकाशित कोभिड - १९ सँ संक्रमितके मृत्युदर सम्बन्धी आँकडा अनुसार विश्वमे निक होबवलाके संख्या ९७% छै । जब की नेपालमे संक्रमित निक होबके दर ९१.६१% छै । ओही प्रतिवेदन अनुसार, विश्वमे संक्रमणसँ मृत्यु होबवलाके दर ०.२३% छै । जब की, नेपालमे एकर मृत्यु दर तीन गुणा बेसी, अर्थात ०.६४% छै । अई सँ नेपालमे बहुते संक्रमितसभ अखनो निक होबके बाँकी छै से देखाबैत छै । तहिना कलक कोभिड - १९ सँ मृत्यु होबवलाके संख्या सेहो विश्वके औषत मृत्युदर सँ नेपालमे बेसी छै ।

स्रोत: HEOC, MoHP, SitRep

DISCLAIMER

अई अंकमे समेटलगेल हल्ला, सवाल तथा सूचनासभ, बहुतोरास संस्था तथा व्यक्ति, नेपाल सरकार स्वास्थ्य तथा जनसंख्या मन्त्रालय आ विश्व स्वास्थ्य संगठनके वेबसाईट, सामाजिक सञ्जाल, ७ टा प्रदेशमे रहल कम्युनिटी फ्रन्टलाईनर्स आ सिभिक एक्सन टिम विगत एक सप्ताहमे बहुतो आदमीसभसंगेके प्रत्यक्ष तथा अप्रत्यक्ष संवादसँ संकलन कएलगेल छै । विषयके महत्व, सान्दर्भिकता आ तीव्रताके ध्यान दलक हल्ला, सवाल तथा जिज्ञासासभ छनौट कएलगेल छै । अई अंकमे समेटलगेल जानकारी बुलेटिन प्रकाशित भेल मिति तक सत्य छै ।

Coronavirus CivActs Campaign is brought to you by **Accountability Lab Nepal**.

accountabilitylab communities

@CivicActionTeams @civacts @CivActs