CIVIC ACTION TEAMS

Nepal Coronavirus CivActs Campaign

अंक #७८

०८ ।८ ।२०७७

Coronavirus CivActs Campaign (CCC) ले सरकार, सञ्चार माध्यम, संघसंस्था र आम नागरिक बिचको सूचनाको दुरी कम गर्न देशभरिबाट संकलन गरिएका हल्ला, नागरिकका जिज्ञासा तथा प्रश्नहरु संकलन गरी तथ्य पत्ता लगाएर आम नागरिकलाई सूचित गर्दछ । यसले आम नागरिकका आवश्यकताको पहिचान गर्नुकासाथै हल्लाहरुले कुनै नकारात्मक असर पुऱ्याउनुपुर्व सान्दर्भिक तथ्य आम नागरिक समक्ष प्रवाह गरी जोखिम न्युनिकरण गर्दछ ।

कोभिड - १९ सम्बन्धी केही नयाँ निर्णय तथा प्रावधानहरु

१. विदेश जानेहरुको हकमा कोभिड - १९ परीक्षण नेपाल सरकारका Level "A" प्रयोगशालाबाट मात्र गर्ने र त्यस्ता व्यक्तिको पहिचानको लागि बायोमेट्रिक वा सो किसिमको अन्य प्रणाली लागु गर्ने ।

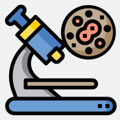

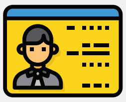

२. परीक्षणका लागि नमुना दिने व्यक्तिहरुको नेपाल सरकारबाट जारी परिचयपत्र अनिवार्य रुपमा हेरेर मात्र परीक्षण गर्ने ।

३. विदेशबाट स्थलमार्ग वा हवाईमार्ग हुँदै नेपाल आउने सबैको हकमा अब उप्रान्त अनिवार्य १४ दिन क्वारेन्टाईनमा राख्ने र त्यस अवधीमा लक्षण देखिएमा मात्र परीक्षण गर्ने ।

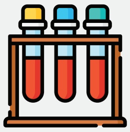

४. कोभिड - १९ को पिसिआर परीक्षण गर्ने सबै प्रयोगशालाहरुले कोभिड - १९ परीक्षण गर्न लिईएका सबै नमुनाहरु नेगेटिभको हकमा १ महिनासम्म र पोजेटिभको हकमा ३ महिनासम्म स्टोर गरी राख्नुपर्नेछ ।

५. कोभिड - १९ को परीक्षणका क्रममा पोजेटिभ वा नेगेटिभ रिपोर्ट दिने गरिएकोमा अब देखी ईन्कन्क्लुसिभ रिपोर्ट आयो भने पनि उक्त रिपोर्टलाई पोजेटिभ नै मान्ने ।

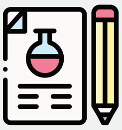

स्रोत: https://cutt.ly/chtGxG2

नेपाल अपडेट

धनगढीमा उप-महानगरपालिकाले ५० प्रतिशत छुट दिने भनेपछी च्याउको बीउ खरिद गर्नेको भिड

तस्विर: लोक बहादुर घर्ती

परिक्षण

पिसिआर परिक्षण: १६,७०,४५६

पोजेटिभ: २,२२,२८८

उपचाररत: १८,८८४

मृत्यु : १३३७

सन्चो भएका : २,०२,०६७

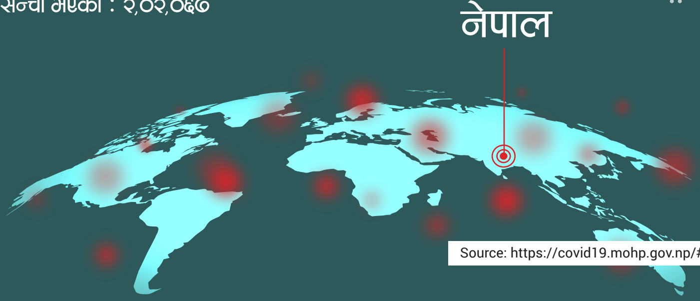

Source: https://covid19.mohp.gov.np/#/

हल्ला र तथ्य

विदेशमा आम माफी पाएका व्यक्ति नेपाल आउँदा लाग्ने सबै खर्च सरकारले व्यहोर्ने हो ?

श्रम स्वीकृतिको अवधीभित्र थुनामा परेर आममाफी पाई स्वदेश फिर्ता केन्द्रमा रहेका कामदारको लागि लाग्ने हवाई टिकट खर्चको शतप्रतिशत रकम सरकारले वैदेशिक रोजगार कल्याणकारी कोषबाट व्यहोर्ने छ । त्यो भन्दा बाहेक आममाफीमा परेका नेपालीले भने स्वदेश फर्किन लाग्ने खर्चको व्यवस्था आफै गर्नु पर्नेछ ।

स्रोत: https://cutt.ly/nhtcnQB

सरबारले व्यवसायिक कर्जा प्रवाह गर्दैछ भन्ने समाचार आईरहेको छ । यो कर्जा चाहीं कसले पाउने हो ?

कोभिड - १९ बाट प्रभावित घरेलु, साना तथा मझौला उद्यम एवं प्रयटन व्यवसायका श्रमिक र कर्मचारीको पारिश्रमिक भुक्तानी तथा व्यवसाय सञ्चालन निरन्तरताका लागि सरकारले न्युन ब्याजदरमा कर्जा प्रवाह गर्नेछ । यसका लागि २०७७ मंसिर १० गतेबाट कर्जा प्रवाहका लागि आवेदनका लागि सूचना प्रकाशन गर्ने निर्णय अर्थ मन्त्रालयले गरेको छ ।

स्रोत: https://mof.gov.np/uploads/news/file/Press%20Release_20201120113704.pdf

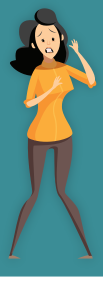

सरकारले भने बमोजिम तलब भत्ता नदिएका कारण कोभिड - १९ को रोकथाम, नियन्त्रण र उपचारमा खटिएका कर्मचारी अन्यत्र सरुवा माग्ने क्रम बढेको हो ?

यस कुरालाई मध्यनजर गरी कोभिडको अवधिभर रमाना नदिई साविक अस्पतालमा कामकाज लगाउने, यस अघि कोभिड - १९ को रोकथाम, नियन्त्रण र उपचारका लागि कामकाज गर्न खटाईएका कर्मचारीलाई पूर्ववत कामकाजमा लगाउने र उनीहरूलाई तलब भत्ता भुक्तनी सबै प्रदेशका मुख्यमन्त्री तथा मन्त्रिपरिषदको कार्यालय र सबै स्थानीय तहलाई स्वास्थ्य तथा जनसंख्या मन्त्रालयले परिपत्र जारीगरेको छ ।

स्रोत: https://mohp.gov.np/attachments/article/647/convert-jpg-to-pdf.net_2020-11-22_10-06-01.pdf

हाल राजधानीका पार्टी प्यालेसहरु निर्वाध चलिरहेका देखिन्छन् । के सरकारले सञ्चालन गर्ने अनुमती दिएकै हो ?

नेपाल सरकार मन्त्रिपरिषदको विभिन्न मितिमा भएका निर्णय बमोजिम हाललाई पार्टी प्यालेस जस्ता भीडभाडजन्य गतिविधि हुने स्थानहरु सञ्चालनमा रोक लगाईएको छ । निर्णय विपरित त्यस्ता गतिविधि भईरहेको देख्नमा आएकोले, उक्त निषेधित कार्य नगर्न/नगराउन प्रशासनले सबैमा अनुरोध गरेको छ । त्यस्ता निषेधित कार्य गरे / गराएको पाईएमा संक्रामक रोग ऐन र स्थानीय प्रशासन ऐन बमोजिम कारवाही गरिने पनि जनाईएको छ ।

स्रोत: https://daokathmandu.moha.gov.np/public/upload/

WhatsApp मार्फत हाम्रो बारेमा नियमित ताजा जानकारी पाउन

१. तपाईको कन्ट्याक्ट लिस्टमा +2760806146 एड गर्नुहोस्

२. माथिको कन्ट्याक्ट नम्बरमा Nepal लेखेर म्यासेज पठाउनुहोस्

COVID-19 को बारेमा बुझ्न नि:शुल्क हटलाईन

viamo द्वारा प्रस्तुत

कोभिड - १९ सम्बन्धी सित्तैमा जानकारी लिनको लागि तपाईको NTC सिमकार्डबाट ३२१०० मा डायल गर्नुहोस्

accountabilitylab NEPAL

Open Migration

मुख्य गन्तव्य राष्ट्रमा रहेका नेपाली कामदार

	साउदी अरव	कुवेत	बहराईन	कतार	युएई	ओमान	मलेसिया	दक्षिण कोरिया
नेपाली	३,३४,४५१	७१,१९३	२६,०००	४,०६,९१७	२,२४,९०५	१७,०५७	५००,०००	३८,८६२
संक्रमित	३,५५,२५८	१,४०,०५६	८५,७०५	१,३७,२२९	१,५८,९९०	१,२२,०८१	५४,७७५	३१,००४
नेपाली संक्रमित	५,१५०	२,१००	४५१	२६,५००	३,३५०	३००	८१	२७
मृत्यु भएका नेपाली	८३	१२	३	१८	६९	१		

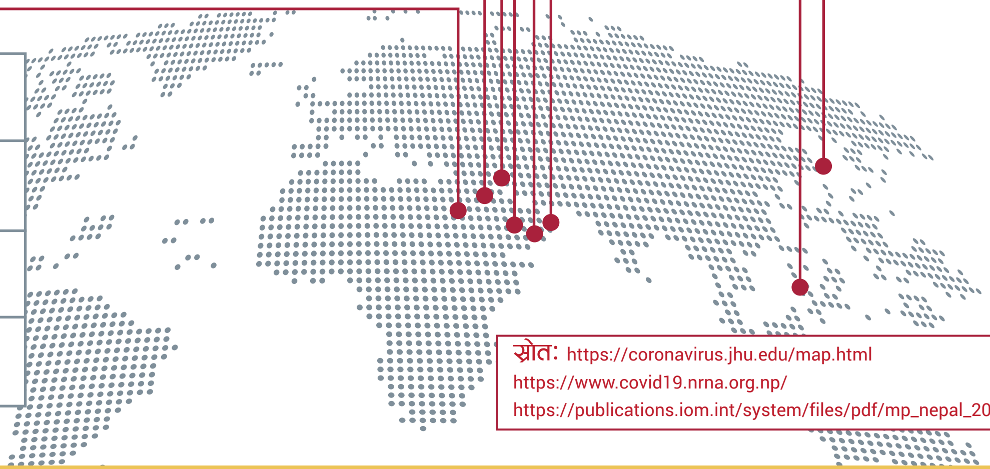

- गन्तव्य राष्ट्रमा संक्रमित नेपाली
- गन्तव्य राष्ट्रमा नेपाली जनसंख्या
- गन्तव्य राष्ट्रमा संक्रमित जनसंख्या
- गन्तव्य राष्ट्रमा मृत्यु भएका नेपाली

स्रोत: https://coronavirus.jhu.edu/map.html
https://www.covid19.nrna.org.np/
https://publications.iom.int/system/files/pdf/mp_nepal_2019.pdf

ShramikSanjal

साउदी अरबमा पासपोर्ट नविकरण गर्न अस्थायी कार्यालय स्थापना हुने

साउदी अरबमा रहनु भएका र पासपोर्ट नविकरण गर्नुपर्ने श्रमिकहरुका लागि रियादमा रहेको नेपाली दुतावाससम्म आईपुग्न टाढा हुने भएकोले सहजताको लागि रियाद भन्दा टाढा रहेको स्थानमा सिविर सञ्चालन गरिने बताईएको छ ।

अस्थायी कार्यालय स्थापना हुने शहर र कार्यालय सञ्चालन हुने मिति:

१. दमाम: ४ डिसेम्बर २०२०, शुक्रबार

२. जुवेल: ११ डिसेम्बर २०२०, शुक्रबार

अस्थायी कार्यालय राख्ने स्थान र समय पछि जानकारी गराइनेछ ।

- यि ठाउँहरुमा फोटो खिच्ने, औंठा छाप, हस्ताक्षर आदि संकलनका संकलन गरिनेछ ।
- राहदानी नविकरणको लागि अनलाइन फाराम भर्न बाँकी रहेकाहरुले आफैंले वा आफ्ना साथीभाईको सहयोगमा https://forms.gle/pryfMdChxs2QHCPi6 लिंकबाट यथाशीघ्र अनलाइन फाराम भरी पठाउनु होला ।
- राहदानी नविकरण दस्तुर २०० रियाल र हराएको या थोत्रो भएको बिग्रेकोलाई ४०० रियाल पर्नेछ । हराएको खण्डमा आफ्नो प्रहरी रिपोर्ट, कम्पनीको चिठ्ठी, पुरानो पासपोर्टको फोटोकपी लगायतकाका कागजातका साथमा उपस्थित हुनुहोला।

www.facebook.com/shramik.sanjal बाट तपाई हरेक आईतबार, बुधबार र शुक्रबार बेलुका UAE Time (8:00 PM), Qatar, KSA, Kuwait (7:00 PM) Malaysia (12 Midnight) हाम्रो लाईभ हेर्न सुन्न सक्नुहुन्छ ।

$ फलो द मनी - खर्चको अर्थ

२०७७ साल श्रावण मसान्त सम्म कोभिड - १९ को सन्दर्भमा भएको जम्मा खर्च

१३ अर्ब ३७ करोड

संघिय सरकार	प्रदेश सरकार	स्थानीय सरकार	प्रधानमन्त्री कोरोना रोकथाम तथा उपचार कोष
३६%	११%	४५%	८%

संघिय सरकारमा भएको खर्च शिर्षक

औषधी तथा स्वास्थ्य उपकरण
रु. १,७५,५२,४०,०००

क्वारेन्टाईन व्यवस्थापन
रु. ४,६९,४६,०००

स्वास्थ्य बीमा
रु. २,९३,८८,९६,०००

अन्य
रु. १,२४,७३,०००

मानव स्रोत साधन परिचालन
रु. ५,७४,४३,०००

प्रदेश सरकारले गरेको खर्च

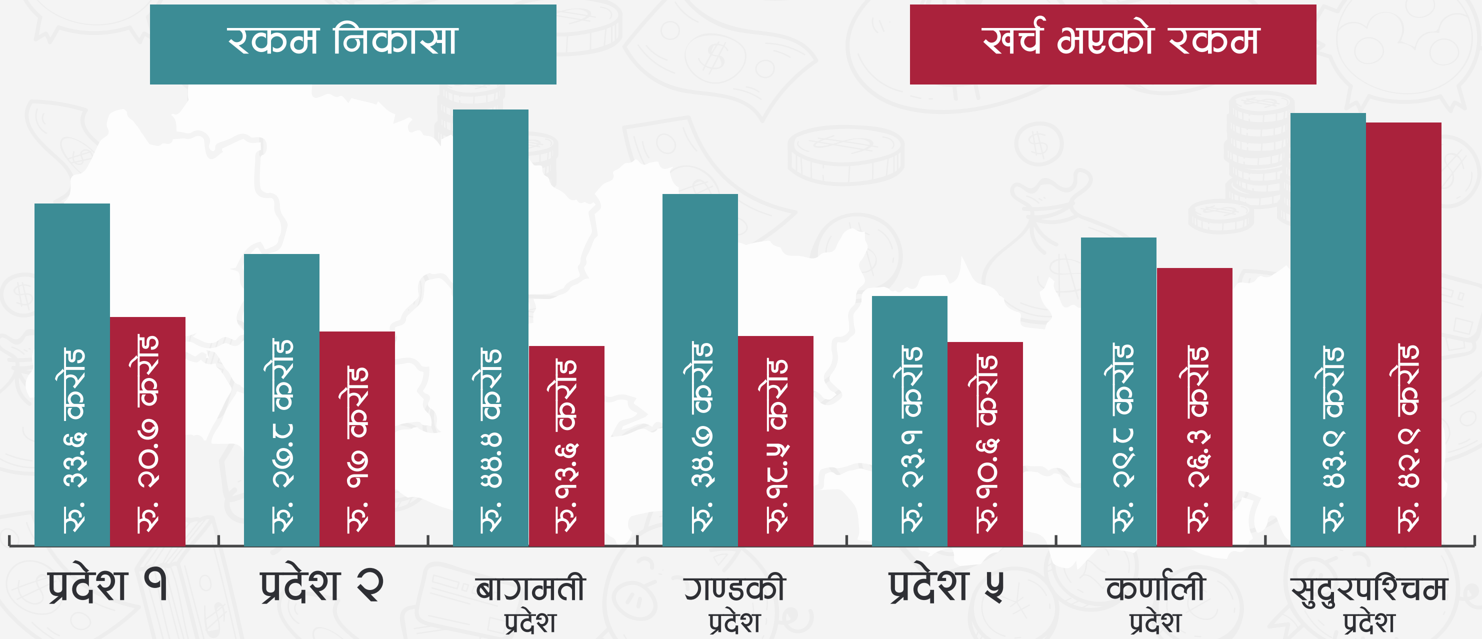

फ्रन्टलाईनर्स भोईसेस

गगन सिं सुनार

प्रमुख, लेकवेशी नगरपालिका, सुर्खेत

"भारत तथा अन्य मुलुकबाट हाम्रो नगरपालिकामा धेरै नागरिकहरु आउनुभएको छ । त्यस मध्येका दक्ष जनशक्तिलाई हामीले स्थानियस्तरमै उपयोग गर्न सक्यौं भने नगरपालिकाको आवश्यकता परिपूर्ति हुन्छ । त्यसका बाबजुत हामिसँग आर्थिक चुनौती त छँदै छ । विदेशबाट फर्किएकाहरूलाई ठुलै काम दिएर ठुलै हिस्सा जनशक्तिलाई काम दिएर यहाँ रोक्न सक्ने स्थिती छैन । तर, व्यवसायिक रुपमा बाख्रापालनका लागि केन्द्रबाट १ करोड र यहाँबाट १ करोड गरी २ करोड रुपैयाँ बजेट विनियोजन भएको छ । प्रधानमन्त्री र मुख्यमन्त्री रोजगार कार्यक्रममा पनि विदेशबाट फर्किएकाहरूलाई प्राथमिकतामा राख्छौं । तर, दुखको कुरा भारतबाट फर्किएका नागरिकहरु यस्तो समयमा पनि भारतमा गएर काम गर्ने वातावरण बनाइदिनुपर्यो भन्दै आउनुहुन्छ ।"

शान्ती छन्त्याल

उप-प्रमुख, लेकवेशी नगरपालिका, सुर्खेत

"हाम्रो नगरपालिकामा कोरोना भाइरसका कारण विदेशबाट फर्किनुभएका धेरै युवाहरुले अहिले कृषि पेशा अंगाल्नुभएको छ । उहाँहरूले आफ्नै देशमा कृषिबाटै केही गर्न सकिदो रहेछ, बाहिर जान पर्दोरहेनछ भन्ने प्रमाण दिदैहुनुहुन्छ । विदेशबाट फर्किनुभएका धेरै भाइबहिनीहरु हामीसँग सम्पर्कमा पनि आउनुभएको छ । के गर्ने ? कसरी गर्ने ? भनेर सल्लाह मागिरहनुभएको छ । त्यसको लागि हामिले कृषि र पशुपालनको लागि हाम्रो स्थानीय तह उपयुक्त भएको कुरा उहाँहरूलाई भनेका पनि छौं । विभिन्न पकेटक्षेत्र छुट्याई कृषि कर्म गर्नको लागि विदेशबाट फर्किएका र उनिहरूका परिवारलाई प्राथमिकता दिनेगरी काम गरेका छौं ।"

सर्मिला छत्कुली

अनमी, सलबास स्वास्थ्य चौकी, ज्वालामुखी - ६, धादिङ

"मलाई ज्वोरो आउने टाउको, घाँटी र ज्यान दुख्ने भएपछि म क्वारेन्टाइनमा बसेँ । अवस्था नसुध्रिएपछि काठमाडौ रिफर गरियो । वीर अस्पतालले कोरोनाको शंका गरेर मालाइ भर्ना गरेन । त्यसपछि टिचिङ अस्पतालको इमेर्जेन्सिमा राखियो । टिचिङमा आइसियु नभएपछि मनमोहन अस्पताल पुगियो । फेरी टिचिङ फर्कायो । १ दिन पछि कोभिडको रिपोर्ट नेगेटिभ आयो र डिस्चार्ज गर्‍यो । घर पुगेपछि मलाई अस्पताल लाने बुबा र श्रीमानलको कोरोना पोजिटिभ आयो । मलाइ पनि पोजिटिभ देखियो । अहिले म ठिक छु । तर कोरोना भनेर तत्काल उपचार नपाउदा र बिरामीलाई हेर्ने दृष्टिकोण फरक पाउँदा साह्रै दुख लाग्यो । एउटा स्वास्थ्यकमीको त यो अवस्था छ, सर्वसाधारणको हाल के होला?"

सही
सूचना

नेपालमा मृत्युदर बढ्दै

कोभिड - १९ का कारण धेरै मृत्यु भएका नेपालका दश जिल्लाहरु

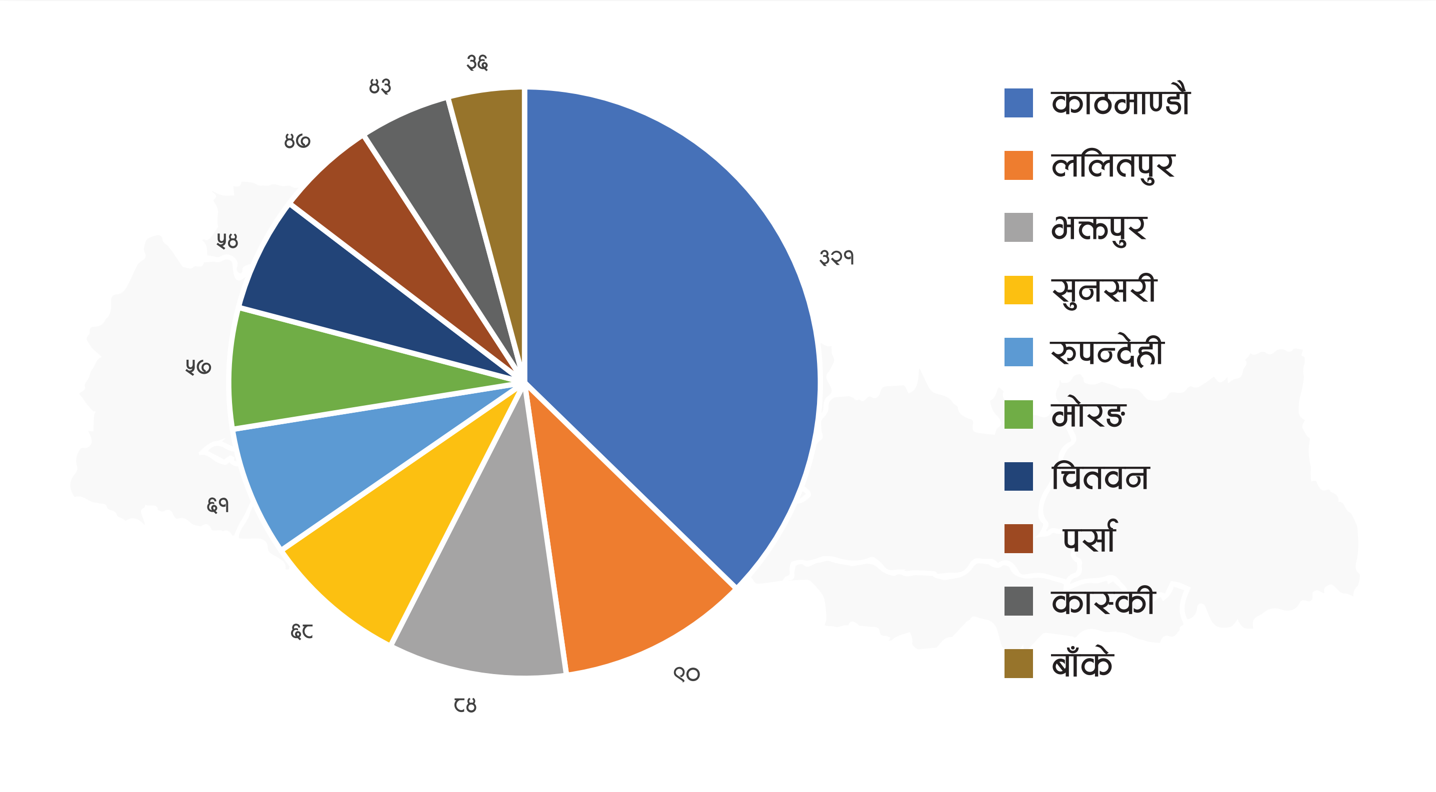

माथिको ग्राफमा कोभिड - १९ का कारण धेरै मृत्यु भएका नेपालका दश जिल्लाहरुलाई देखाईएको छ । जम्मा मृत्यु मध्ये समग्रमा यि जिल्लाहरुमा मात्र मृत्यु हुने संख्या करिब ६५ प्रतिशत रहेको छ । जब की काठमाण्डौ उपत्यकाका तिन जिल्लाहरु काठमाण्डौ, भक्तपुर र ललितपुरमा मात्र मृत्यु हुनेको संख्या कुल संख्याको एक तिहाई रहेको छ । काठमाण्डौ उपत्यका र माथि प्रस्तुत गरिएका जिल्लाहरु स्रोत सम्पन्न नै छन । तर पनि यि जिल्लाहरुमा मृत्युदर र कोभिड - १९ को संक्रमण चिन्ताजनक छ । यो स्थितीलाई नियन्त्रण गर्न सरकारको योजना के छ त ?

स्रोत: HEOC, MoHP, SitRep

DISCLAIMER

यो अंकमा समेटिएका हल्ला, सवाल तथा सूचनाहरु, बिभिन्न संस्था तथा व्यक्ति, नेपाल सरकार स्वास्थ्य तथा जनसंख्या मन्त्रालय र विश्व स्वास्थ्य संगठनको वेब पेज, सामाजिक सञ्जाल, ७ वटै प्रदेशमा रहेका कम्युनिटी फ्रन्टलाईनर्स र सिभिक एक्सन टिमले विगत एक हप्तामा बिभिन्न व्यक्तिसँगको प्रत्यक्ष तथा अप्रत्यक्ष संवादबाट संकलन गरिएका हुन् । विषयको महत्व, सान्दर्भिकता र तीव्रतालाई ध्यान दिएर हल्ला, सवाल तथा जिज्ञासाहरु छनोट गरीएका छन् । यो अंकमा समेटिएका जानकारी बुलेटिन प्रकाशित भएको मिति सम्म सत्य छन् ।

Coronavirus CivActs Campaign is brought to you by **Accountability Lab Nepal**.

accountabilitylab communities

@CivicActionTeams @civacts @CivActs

CivActs | Email: civactsnp@accountabilitylab.org | Phone: 9851203219