CIVIC ACTION TEAMS

Nepal Coronavirus CivActs Campaign

अंक #८२

२२ ।८ ।२०७७

Coronavirus CivActs Campaign (CCC) सँ सरकार, सञ्चार माध्यम, संघसंस्था आ आम नागरिक बिचक सूचनाके दुरी कम कएक देशभैरसं संकलन कएलगेल हल्ला, नागरिकक जिज्ञासा आ प्रश्नसभ संकलन कए तथ्य पत्ता लगाएक आम नागरिकके सूचित करैत अछि । एहिसं आम नागरिकक आवश्यकताके पहिचान करवाक साथे हल्लासभहक कोनो नकारात्मक असर पहुचावस पहिलेहि सान्दर्भिक तथ्य आम नागरिक सभमे प्रवाह कए जोखिम न्युनिकरण करैत अछि ।

एकिकृत एम्बुलेन्स सेवा सञ्चालन निर्देशिका, २०७७ अनुसार एम्बुलेन्स सञ्चालन अनुमतिके लेल जरुरी मापदण्डसभ

१. एम्बुलेन्स कोन वर्गके किनबै, तै के स्पष्ट उल्लेख कलक सम्बन्धित पालिकाके निवेदन देनाई ।

२. एम्बुलेन्स सञ्चालन अनुमती दू वाक्ष्के लेल हेतै ।

३. म्याद खतम होब सँ ३० दिन पहिले सम्बन्धित स्थानीय तह/प्रदेशके सिफारिस सहित नविकरणके लेल सम्बन्धित प्रादेशिक एम्बुलेन्स तथा पूर्व-अस्पताल व्यवस्थापन समितिमे निवेदन देव पड्त ।

४. अखन"ग" वर्गमे सञ्चालित एम्बुलेन्ससभ निर्देशिका लागू भेलाके दू वर्ष भितर स्तरोन्नती कर पड्त ।

५. एम्बुलेन्स सेवा २४सो घण्टा सञ्चालन करके लेल तैयारी अवस्थामे राख पड्त ।

६. ग्रामिण क्षेत्रमे एम्बुलेन्स सञ्चालन करैतकाल अनिवार्य रुपमे फोर व्हील ड्राईभ, पावर स्टेरिङ, सस्पेन्सन चेन सिस्टमके एम्बुलेन्स मात्रे प्रयोग कर पड्त ।

स्रोत: https://www.mofaga.gov.np/uploads/notices/Notices-20201202123325253.pdf

नेपाल अपडेट

कोरोना त्रासके बाबजुद सेहो पोखरा लेकसाइडके हल्लनचौकमे देखलगेल विदेशी पर्यटकके चहलपहल

चित्र: अञ्जु बराल

परिक्षण

पिसिआर परिक्षण: १७,९०,७३९

पोजेटिभ: २,४१,९९७

उपचाररत: १२,९४८

मृत्यु : १६१४

सन्चो भएका : २,२७,४३३

Source: https://covid19.mohp.gov.np/#/

हल्ला र तथ्य

सरकार लक्षण देखाएल कोभिड - १९ के रोगीके जाँच तथा ईलाज नि:शुल्क करब कहने छलै । अस्पताल त रोगीसभ सँ पैसा असुलिरहल छै त ?

लक्षण देखाएल कोभिड - १९ के रोगीके परिक्षण तथा ईलाज खर्च स्वास्थ्य तथा जनसंख्या मन्त्रालय कल्र रहल छै । ईलाजके लेल सुचिकृत अस्पतालके तेहन रोगीसँ ईलाजके एवज मे शुल्क लेब नै पाओत । जँ अस्पताल रोगी आ मन्त्रालयस् दोहरा शुल्क लरहल भेटला पर अनुगमन कल्र कारवाही करत से स्वास्थ्य तथा जनसंख्या मन्त्रालय ईन्सिडेन्ट कमाण्ड सिस्टम निर्णय केने अछि।

स्रोत: https://cutt.ly/Khm9nWr

कक्षा १२ के परीक्षा देव छुटल विद्यार्थीके फेरो परिक्षा देव पाओत से बात साँच छै ?

२०७७ कार्तिक २४ गते सँ अगहन १६ गते भितर कोभिड - १९ सँ संक्रमित विद्यार्थीके संक्रमणके कारण सम्पूर्ण य किछ विषयके परिक्षामे सहभागि होब नै सकल होई तब मात्रे पुन: लेल जायवला परिक्षामे सहभागि होब पाओत । तै के लेल नेपाल सरकार सँ मान्यता प्राप्त प्रयोगशाला सँ लेलगेल कोभिड-१९ के पोजेटिभ रिपोर्ट २०७७ अगहन २६ गते भितर सम्बन्धित विद्यालयमे पेश कर पड्त ।

स्रोत: http://www.neb.gov.np/uploads/photos/SCSPW5Hx7t201203013643.pdf

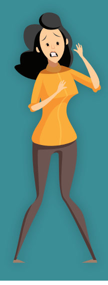

कोरोना बीमा दावी करैतकाल कोई कोनो कागजात मंगैत अछि त कोई कोनो । अईके बारेमे बुझवला आधिकारीक निकाय कोन छै ?

अखन कोरोना बीमा के सम्बन्धमे बहुते निर्णय आ समाचार सभ बाहर आएल छै । अई सँ सेहो बीमा दाबी करवला आदमीसभमे दुविधा बढल छै । अई अवस्थाके मध्यनजर करैत बीमा समिति बीमा दाबीके सम्बन्धमे जानकारी, परामर्श आ शिकायत सुनवाईके लेल टोल फ्रि नन्बर १६६०-०१-५६७८९ सञ्चालनमे अनने अछि । तहिना कल्रक तीनकोई सम्पर्क व्यक्ति सेहो तोकने छै । विस्तृत विवरण निचाके लिंकमे देलगेल छै ।

स्रोत: https://cutt.ly/ahm5OCu

कोभिड - १९ के कारण वैदेशिक रोजगारी सँ अपने खर्चमे फिर्ता आएल आदमीके सेहो सरकार सँ हवाई टिकट बापत खर्च भेल रकम फिर्ता भेटतै कहादन । कि ई बात साँच छै ?

हँ ? सरकारद्वारा उद्धार करवला मापदण्ड भितर परल, लेकिन, सरकारके उद्धार कर सँ पहिलेही अपने खर्चमे स्वदेश फिर्ता आएल आदमीके नियमानुसार हवाई टिकट बापत खर्च भेल रकमके सोधभर्ना सरकार सँ पाओत । तै के लेल कोभिड - १९ के संक्रमणके कारण वैदेशिक रोजगारीके क्रममे नि:सहाय भेल नेपाली कामदारके उद्धार कल्रक स्वदेश फिर्ता कर सम्बन्धी निर्देशिका, २०७७ (निचाके लिंकमे देख सकैछी) के अनुसुची ३ अनुसार कागजात आ निवेदन वैदेशिक रोजगार विभागमे पेश कर पड़ैत छै ।

स्रोत: https://cutt.ly/KhlOJyh

WhatsApp मार्फत हमरासभके विषयमे नियमित ताजा जानकारी पाब

१. आहाके कन्ट्याक्ट लिस्टमे +2760806146 एड करु
२. उपरका कन्ट्याक्ट नम्बरमे Nepal लिख्क म्यासेज पठाउ

COVID-19

को बारेमा बुझ्न नि:शुल्क हटलाईन

viamo द्वारा प्रस्तुत

कोभिड - १९ सम्बन्धि मंगानियेमे जानकारी लेबके लेल आहाके NTC सिमकार्ड सँ

३२१०० मे डायल करु

accountabilitylab NEPAL

Open Migration

मुख्य गन्तव्य राष्ट्रमा रहेका नेपाली कामदार

	साउदी अरव	कुवेत	बहराईन	कतार	युएई	ओमान	मलेसिया	दक्षिण कोरिया
नेपाली	३,३४,४५१	७१,१९३	२६,०००	४,०६,९१७	२,२४,९०५	१७,०५७	५००,०००	३८,८६२
संक्रमित	३,५८,७१३	१,४४,३६९	८७,९३०	१,३९,९०८	१,७६,४२९	१,२४,८८६	७२,६९४	३८,१६१
नेपाली संक्रमित	५,२५०	२,१५०	४५१	२७,४१२	४,५००	३००	८१	२७
मृत्यु भएका नेपाली	८४	१२	३	१८	३९	१		

(कुवेत column prints "मृत्यु भएक नेपाली")

(orange)	गन्तव्य राष्ट्रमा संक्रमित नेपाली
(teal)	गन्तव्य राष्ट्रमा नेपाली जनसंख्या
(red)	गन्तव्य राष्ट्रमा संक्रमित जनसंख्या
(black)	गन्तव्य राष्ट्रमा मृत्यु भएका नेपाली

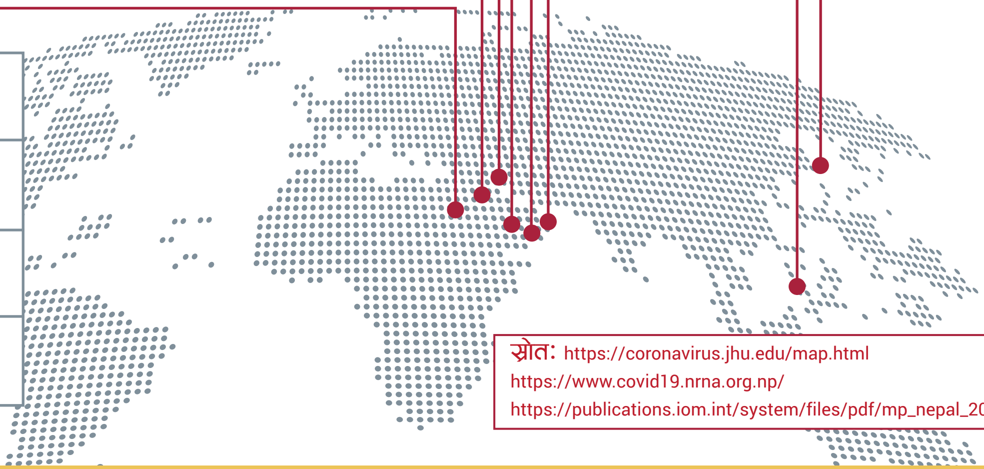

स्रोतः https://coronavirus.jhu.edu/map.html
https://www.covid19.nrna.org.np/
https://publications.iom.int/system/files/pdf/mp_nepal_2019.pdf

ShramikSanjal

यूएईके पिसिआर परीक्षण, नेपाल स्थीत कतारके भिषा केन्द्र आ बहराईके आममाफी सम्बन्धी जानकारी

यूएई

यूएईके अबुधाबीमे आब पिसिआर परीक्षण कर जम्मा ८५ दिरहाम मात्रे लगै छै । ई सुविधा सरकारी अस्पतालसभ उपलब्ध कराओत ।

कतार

नेपालमे रहल कतार भिषा सेन्टर एहि डिसेम्बर १० तारीख सँ अपन सेवा सुचारु करत से जनौलक अछि । कोभिड - १९ शुरु भेलाके बाद कतारके लेल नयाँ भिषामे रोक संगे कतार भिषा केन्द्र (QVC) बन्द छलै ।

बहराईन

बहराईनमे अखन आममाफी चैलरहल छै । ई आममाफीमे बहराईनमे अवैधानिक रुपसँ रहलके देश छोडीक अपन देश फिर्ता जालसकैत अछि । तहिना कलक हुनकासभके अवैधानिक सँ वैधानिक होबके रस्ता सेहो खुल्ला कएलगेल छै । ई अवसर ३१ डिसेम्बर, २०२० तक रहल छै ।

www.facebook.com/shramik.sanjal सँ आँहा प्रत्येक रविदिन, बुधदिन आ शुक्रदिन साँझमे युएई समय (8:00 PM), Qatar, KSA, Kuwait (7:00 PM) Malaysia (12 Midnight) मे हमरासभके प्रत्य देख सुन सकैत छी ।

accountabilitylab NEPAL

$ फलो द मनी - खर्चको अर्थ

२०७७ साल श्रावण मसान्त सम्म कोभिड - १९ को सन्दर्भमा भएको जम्मा खर्च

१३ अर्ब ३७ करोड

संघिय सरकार	प्रदेश सरकार	स्थानीय सरकार	प्रधानमन्त्री कोरोना रोकथाम तथा उपचार कोष
३६%	११%	४५%	८%

संघिय सरकारमा भएको खर्च शिर्षक

औषधी तथा स्वास्थ्य उपकरण
रु. १,७५,५२,४०,०००

क्वारेन्टाईन व्यवस्थापन
रु. ४,६९,४६,०००

स्वास्थ्य बीमा
रु. २,९३,८८,९६,०००

अन्य
रु. १,२४,७३,०००

मानव स्रोत साधन परिचालन
रु. ५,७४,४३,०००

प्रदेश सरकारले गरेको खर्च

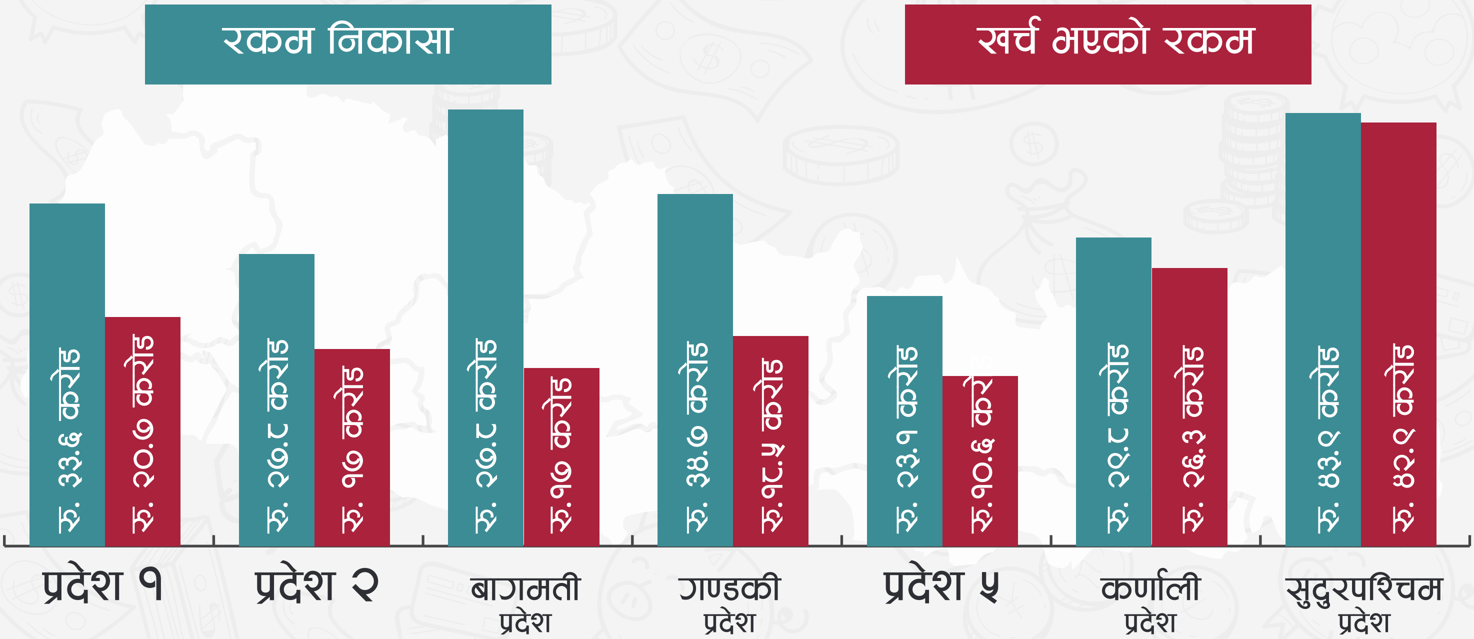

$ फलो द मनी - खर्चको अर्थ

२०७७ साल आषाढ अन्त्य तक वीरेन्द्रनगर नगरपालिका कोरोना नियन्त्रण, रोकथाम तथा प्रतिकार्यमे केने खर्चके विवरण

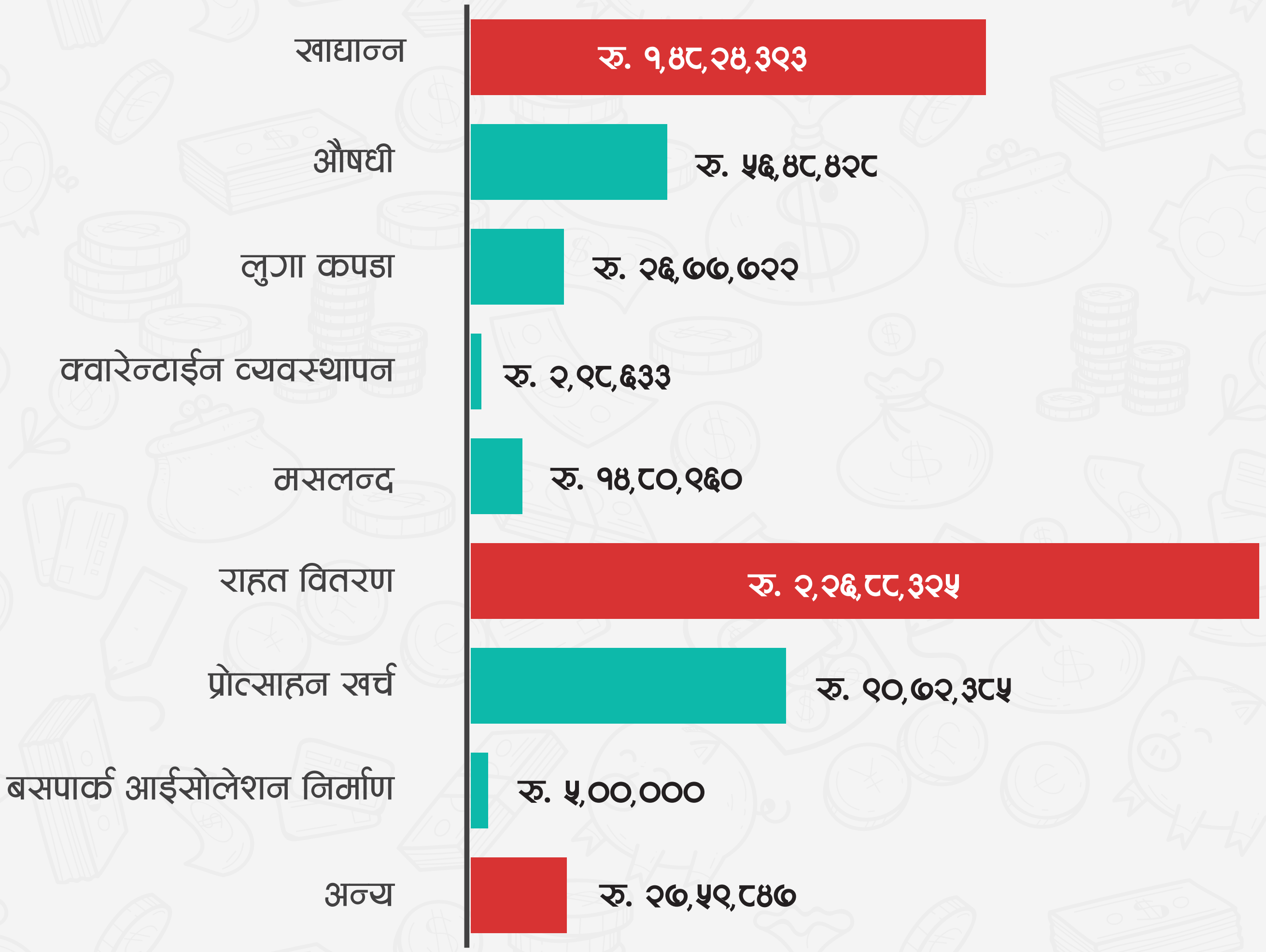

वीरेन्द्रनगर नगरपालिका सँ उपलब्ध कराएलगेल विवरण अनुसार, ऊ कोरोना रोकथाम, नियन्त्रण तथा प्रतिकार्यमे करिब ६ करोड रुपैया खर्च केने अछि । उपरके रेखाचित्रमे प्रस्तुत कएलगेल अलगे अलगे खर्च शिर्षक सँ किछ प्रश्न खड़ा करैत छै । क्वारेन्टाईन व्यवस्थापन, मसलन्द आ दवाईमे भेल खर्च तुलनात्मक रुपसँ खाद्यान्न आ राहत वितरण सँ कमे छै । राहत वितरणमे मात्रे जम्मा करिब २ करोड २६ लाख खर्च भेल छै । सरकारद्वारा प्रतिघर उपलब्ध कराएल गेल औषत राहत रकम रु. १२५० सँ तुलना करबै त, वितरण कएलगेल रकम वीरेन्द्रनगर नगरपालिकाके ७६% घरधुरीके वितरण कर पुगतै । जे कि अप्रत्यासित रुपमे बेसी होईछै । तसर्थ, एकरा पारदर्शी बनाब प्रति व्यक्तिके कते रुपैयाके दर सँ जम्मा कते घरधुरीके राहत वितरण कएल गेलै कहिक विस्तृत विवरण सार्वजनिक केनाई जरुरी छै । तहिना कलक, आरो शिर्षकमे भेल खर्च मसलन्द, क्वारेन्टाईन व्यवस्थापन आ आईसोलेशन बनाबके खर्च सँ बेसी छै । तै कारण प्रष्ट विवरण सार्वजनिक केनाई जरुरी छै ।

नोट: हाम्रो उद्देश्य सरकारले गरेको राम्रो काम र छुट्याएको बजेटको बारेमा सबैलाई जानकारी होस र सो पश्चात यस विषयमा नागरिक र अन्य सरोकारवालाको बिचमा छलफल भई सरकारलाई प्रयाप्त पृठपोषण प्राप्त होस् भन्ने हो । यहाँ प्रस्तुत विवरण पूर्ण हैन । उपलब्ध माध्यमबाट संग्रह गरी राखिएको हो । थप सही तथ्यांक संकलन गरी परिमार्जन गर्दै जानेछौं । यसमा सबैले सहयोग गरिदिनुहुन अनुरोध गर्दछौं ।

accountabilitylab NEPAL

फ्रन्टलाईनर्स भोईसेस

मञ्जु देवी गुरुङ

उप-प्रमुख, पोखरा महानगरपालिका

"जतत्त त्रास बैढ्रहल अवस्थामे एकटा नागरिक सँ सेहो जिम्मेबारीमे रहल व्यक्तिके दायित्व बुझिक काम केलौ । हरेक क्वारेन्टाइनमे हरेक दिन पुगैछलौ । विशेष कलक, जनानी भेल क्वारेन्टाईनमे गर्भवती जनानीके खानपान आ समुदायमे भेल प्रसौती जनानीसभके प्राथमिकतामे राखीक जरुरी सामान अपने जालक प्याकेज बनाक वितरण केलौ । कठिन परिस्थितिमे सेहो घरघरमे पहुँच कल व्यक्तिगत बैठक राखीक परामर्श देलौ । सावधानीके बावजुद हम अपने कोरोना संक्रमित भेलौ । कोरोना के सामान्य नै सोचु । अईसँ होबवला पीडा आ दुखाई बहुते कष्टकर होईछै । "

आरती गुरुङ

स्टाफ नर्स, गण्डकी मेडिकल कलेज, पोखरा

"कोरोनाक रोगीके ईलाज करैत गेला सँ डर सेहो कम होईत गेल । कोरोना संक्रमित रोगीये के देख पर्लाके कारण हुनकासभके देखरेख संगे अपनाआपके सेहो सुरक्षित रहपड्मे चूनौती छलै । १२ घण्टातक शौचालय जाय नै पेला सँ आ समयमे खाना खायके समय नै भेटला सँ अपने बिमार भळजाएब कि जेना लगैछल । शुरुके किछ समय व्यवस्थापनके अभाव आ काम करवला कर्मचारकि कमीके कारण सँ किछ दिक्कत भेल छल । हम अखनो सेहो अस्पतालेके क्वारेन्टाईन मे रहि कल कोरोना के रोगीके देखरहल छी । आब ४ दिनबाद पिसिआर कराक रिपोर्ट निगेटिभ आएत तब मात्रे घर जायके विचारमे छी । "

सरिता कुमरी थारु

सरसफाई कर्मचारी, नोवेल अस्पताल, बिराटनगर

"अई महामारीके समयमे, विशेष कलक शुरुके दिनमे काम केनाई एकदमे डरावना छलै । बिचमे एक बेर हमरा बोखार लागल तैया काममे जेनाई नै छोड्लौ । लेकिन, हमरा हमर घरमे भेल छोटका बेटा आ परिवारके चिन्ता छल । ओही समयमे हम असगरे रहलौ । सौभाग्यवस हमरा किछ नै भेल । हम अखनो ओहिनाही काम कलरहल छी । लेकिन, हमरा भेटवला पारिश्रमिक के आधा मात्रे पाबीरहल छी । हमरालग दोसर कोनो विकल्प नै अछि । अई सँ हमरा जीवन निर्वाह करमे दिक्कत भळरहल अछि । हमरा नै बुझल अछि, सरकार अथवा, अस्पताल प्रशासनसभ हमरा जेहन कामदारके बारेमे किछ योजना बनेने छै की ? "

accountabilitylab NEPAL

सही
सूचना

नेपालमे २०-४० वर्ष उमेर समुहमे संक्रमण बेसी

नेपालमे उमेर समुह अनुसार कोभिड - १९ संक्रमितके संख्या

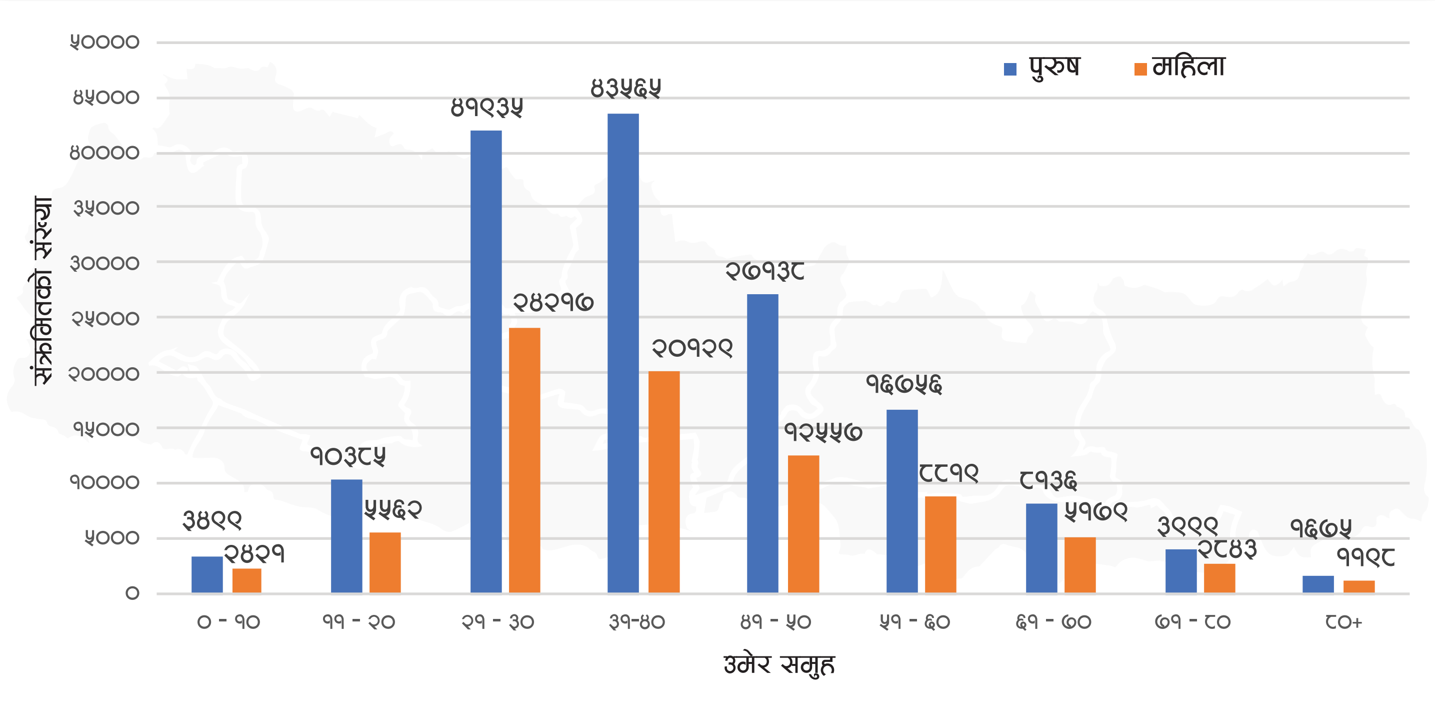

उपरके रेखाचित्रमे नेपालमे उमेर समुह अनुसार कोभिड - १९ संक्रमितके संख्या देखाएल गेल छै । २० सँ ४० वर्ष उमेर समुहमे बेसी संक्रमण देखाएल छै । लेकिन, सब उमेर समुहमे जनानीसभमे मुदा संक्रमण कम देखाएल छै । तहिना कलक बेसी जोखिम वर्गमे परवला धियापुता आ ज्येष्ठ नागरिकमे सेहो तुलनात्मक रुपमे संक्रमण कम देखलगेल छै । अखनतक जम्मा संक्रमित मे सँ जम्मा १२ प्रतिशत मात्रे जोखिम वर्गमे परवला आदमीसभ (१० वर्ष सँ कम आ ६० वर्ष सँ बेसी उमेर समुह) रहल छै । एते होईतो बेसी मृत्युदर मुदा अहि उमेर समुहमे परवला व्यक्तिसभके छै । तसर्थ, अई उमेर समुहके व्यक्तिसभके अखनो सुरक्षित भेनाई जरुरी छै ।

स्रोत: HEOC, MoHP, SitRep

DISCLAIMER

अई अंकमे समेटलगेल हल्ला, सवाल तथा सूचनासभ, बहुतोरास संस्था तथा व्यक्ति, नेपाल सरकार स्वास्थ्य तथा जनसंख्या मन्त्रालय आ विश्व स्वास्थ्य संगठनके वेबसाईट, सामाजिक सञ्जाल, ७ टा प्रदेशमे रहल कम्युनिटी फ्रन्टलाईनर्स आ सिभिक एक्सन टिम विगत एक सप्ताहमे बहुतो आदमीसभसंगेके प्रत्यक्ष तथा अप्रत्यक्ष संवादसँ संकलन कएलगेल छै । विषयके महत्व, सान्दर्भिकता आ तीव्रताके ध्यान दलक हल्ला, सवाल तथा जिज्ञासासभ छनौट कएलगेल छै । अई अंकमे समेटलगेल जानकारी बुलेटिन प्रकाशित भेल मिति तक सत्य छै ।

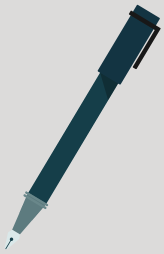

Coronavirus CivActs Campaign is brought to you by **Accountability Lab Nepal**.

accountabilitylab communities

@CivicActionTeams @civacts @CivActs

CivActs | Email: civactsnp@accountabilitylab.org | Phone: 9851203219