CIVIC ACTION TEAMS

Nepal Coronavirus CivActs Campaign

अंक #८५

०२ ।९ ।२०७७

Coronavirus CivActs Campaign (CCC) सँ सरकार, सञ्चार माध्यम, संघसंस्था आ आम नागरिक बिचक सूचनाके दुरी कम कएक देशभैरसं संकलन कएलगेल हल्ला, नागरिकक जिज्ञासा आ प्रश्नसभ संकलन कए तथ्य पता लगाएक आम नागरिकके सूचित करैत अछि । एहिसं आम नागरिकक आवश्यकताके पहिचान करवाक साथे हल्लासभहक कोनो नकारात्मक असर पहुचावस पहिलेहि सान्दर्भिक तथ्य आम नागरिक सभमे प्रवाह कए जोखिम न्युनिकरण करैत अछि ।

कोभिड - १९ के लेल आगामी चौमासिक (२०७७ कार्तिक सँ माघ) के लेल छुट्याओलगेल अनुमानित बजेट

संक्रमण रोकथामके लेल ईपिडिमियोलोजी सम्बन्धी गतिविधीसभ	रु. ६०,००,०००
सामुदायिक सहभागिता तथा स्थानीय कृयाकलापहरु	रु. ७४,४८,३०,०००
कन्ट्याक्ट ट्रेसिङ सम्बन्धी गतिविधीसभ	रु. १०,३८,६४,०००
क्वारेन्टाईन व्यवस्थापन सम्बन्धी गतिविधीसभ	रु. ३३,६०,००,०००
परीक्षण तथा ईलाज सम्बन्धी गतिविधीसभ	रु. १८,१९,८३,३४,०००
कोभिड - १९ भ्याक्सिन सम्बन्धी गतिविधीसभ	रु. १०,०२,५०,००,०००
आधारभुत तथा अत्यावश्यक स्वास्थ्य सेवासभके निरन्तरता सम्बन्धी गतिविधीसभ	रु. ८४,१५,००,०००
सामान किन तथा आपूर्ति व्यवस्थापन	रु. २,००,१२,८८,०००
गुणस्तर सुनिश्चितता	रु. ७,५२,००,०००
कोभिड - १९ सूचना व्यवस्थापन	रु. १०,८०,००,०००
जोखिम सञ्चार	रु. ४,३५,००,०००
सुशासन, व्यवस्थापन तथा नियमन	रु. ३,५१,००,०००

कुल जम्मा रु. ३२,५१,८६,१७,०००

स्रोत: https://cutt.ly/hgLWNjU

नेपाल अपडेट

काभ्रेपलाञ्चोकके पनौती नगरपालिकामे कोरोना संक्रमितसभके आयुर्वेदिक दवाई वितरण करैत पनौती नगरपालिकाके प्रमुख भीम न्यौपाने ।

चित्र: केशवराज पौडेल

परिक्षण

पिसिआर परिक्षण: १,८५५,७२४

पोजेटिभ: २,५१,६९२

उपचाररत: ९,५८०

मृत्यु : १,७४९

सन्चो भएका : २,४०,३६३

Source: https://covid19.mohp.gov.np/#/

हल्ला र तथ्य

नेपालमे कोभिड - १९ के खोप लाब कि पहल भलरहल छै सेहे नै बुझल अछि । खोप एलाके बादो किछेक जनसंख्याके मात्रे लगाब पाएल कहैछै ।

नेपाल सरकार अखनके जनसंख्याके ७२ प्रतिशतके (१४ वर्ष सँ निचा के २८ प्रतिशत जनसंख्याके लेल खोप नै बनल छै) कोभिड - १९ के खोप लगाबके उद्देश्यके साथ द्रुत कार्ययोजना सहित काम कलरहल छै । अईके लेल सरकार विश्व स्वास्थ्य संगठन, युनिसेफ आ विश्व बैंकसँगे समन्वय कलक काम करहल छी कहने छै । लेकिन, खोप एलाके बाद पहिल प्राथमिकतामे मुदा, स्वास्थ्यकर्मी आ तेकरबाद जोखिम उमेर समुहके व्यक्ति हेतै ।

स्रोत: https://cutt.ly/shPXz3d

अखन बहुते व्यवसायीके बैंकमे राखल धरौटी निलामी होबके अवस्थामे छै । अई सम्बन्धमे नेपाल राष्ट्र बैंक सहुलियतपूर्ण नियम अनने छै कहैत छै?

कोभिड - १९ सँ प्रभावित ऋणीके हकमे ६ महिना सँ बेसी ब्याज बक्यौता नै रहल अवस्थामे धरौटी निलामी प्रकृया २०७८ आषाढ अन्त्यतकके लेल स्थगन कर नेपाल राष्ट्र बैंकले "क","ख" आ"ग" वर्गके बैंक तथा वित्तिय संस्थाके निर्देशन देने छै ।

स्रोत: https://www.nrb.org.np/contents/uploads/2020/12/ABC-final-monetary-policy-first-quarter-review.pdf

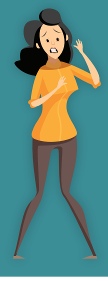

सरकारलेद्वारा वित्तिय पारदर्शिताके आरो प्रभावकारी बनाएब कहने छलै । कोभिड - १९ सँ सम्बन्धित खर्च त सार्वजनिक नै करै छै ।

सरकार कोभिड - १९ सँ सम्बन्धित खर्चके नियमित सार्वजनिक करके विषयके ओकर "कोभिड - १९ स्वास्थ्य क्षेत्र द्रुत कार्ययोजना (कार्तिक सँ माघ, २०७७) मे सेहो प्राथमिकताके साथ रखने छै । ओईमे कहल गेल छै, वित्तिय पारदर्शिताके आरो प्रभावकारी बनाव कोभिड - १९ सँ सम्बन्धित खर्चके विवरण हरेक तहसँ एकिकृत कल हरेक महिना सार्वजनिक कएल जेतै । लेकिन सरकारके ई कहब अखनो व्यवहारमे नै आएल छै

स्रोत: https://drive.google.com/file/d/1FNJHQq7KUsgs9t-VPjYN4zv2maLp2Eu1/view

सुर्खेततक पहुचाबके पैसा नै भेलाके कारण सँ स्वाव सल्यानमे रुकल छै बला बात साँच छै ?

स्वास्थ्य सेवा कार्यालय सल्यानमे आर्थिक अभाव भेला सँ पिसिआर परीक्षणके लेल संकलन कएलगेल स्वाब अस्पतालमे राखल छै । संकलन कएलगेल स्वाब सुर्खेततक पहुचाब आर्थिक अभावके कारण पठाब नै सकलाके बाद अस्पतालेमे राखल छै । कोरोना परीक्षण केन्द्र सुर्खेततक संकलन कएलगेल स्वाब पठाब यातायातके लेल देबपरवला रकम अभाव भेला सँ समस्या भेल छै । स्वास्थ्यके लेल सक्षम प्रणाली नामक संस्थासँ महिनाके दू बेर स्वाब पठाबके लेल यातायात खर्च दैत एलापर सेहो ऊ खर्च सेहो पर्याप्त नै भेल बताओल गेल छै।

स्रोत: रिखाराम पुन, कोरोना फोकल पर्सन, स्वास्थ्य सेवा कार्यालय, सल्यान

WhatsApp मार्फत हमरासभके विषयमे नियमित ताजा जानकारी पाब

१. आहाके कन्ट्याक्ट लिस्टमे **+2760806146** एड करु
२. उपरका कन्ट्याक्ट नम्बरमे **Nepal** लिख्क म्यासेज पठाउ

COVID-19
को बारेमा बुझ्न नि:शुल्क हटलाईन
viamo द्वारा प्रस्तुत

कोभिड - १९ सम्बन्धि मंगानियेमे जानकारी लेबके लेल आहाके NTC सिमकार्ड सँ
३२१०० मे डायल करु

accountabilitylab NEPAL

Open Migration

मुख्य गन्तव्य राष्ट्रमा रहेका नेपाली कामदार

साउदी अरव
३,३४,४५१ नेपाली
३,६०,३३५ संक्रमित
५,२५० नेपाली संक्रमित
८४ मृत्यु भएका नेपाली

कुवेत
७१,१९३ नेपाली
१,४६,९७१ संक्रमित
२,१५० नेपाली संक्रमित
१२ मृत्यु भएक नेपाली

बहराईन
२६,००० नेपाली
८९,६०० संक्रमित
४५१ नेपाली संक्रमित
३ मृत्यु भएका नेपाली

कतार
४,०६,९१७ नेपाली
१,४१,४१७ संक्रमित
२७,४१२ नेपाली संक्रमित
१८ मृत्यु भएका नेपाली

युएई
२,२४,९०५ नेपाली
१,८८,५४५ संक्रमित
४,५०० नेपाली संक्रमित
३९ मृत्यु भएका नेपाली

ओमान
१७,०५७ नेपाली
१,२६,८३५ संक्रमित
३०० नेपाली संक्रमित
१ मृत्यु भएका नेपाली

मलेसिया
५००,००० नेपाली
८७,९१३ संक्रमित
८१ नेपाली संक्रमित

दक्षिण कोरिया
३८,८६२ नेपाली
४६,४५३ संक्रमित
२७ नेपाली संक्रमित

- गन्तव्य राष्ट्रमा संक्रमित नेपाली
- गन्तव्य राष्ट्रमा नेपाली जनसंख्या
- गन्तव्य राष्ट्रमा संक्रमित जनसंख्या
- गन्तव्य राष्ट्रमा मृत्यु भएका नेपाली

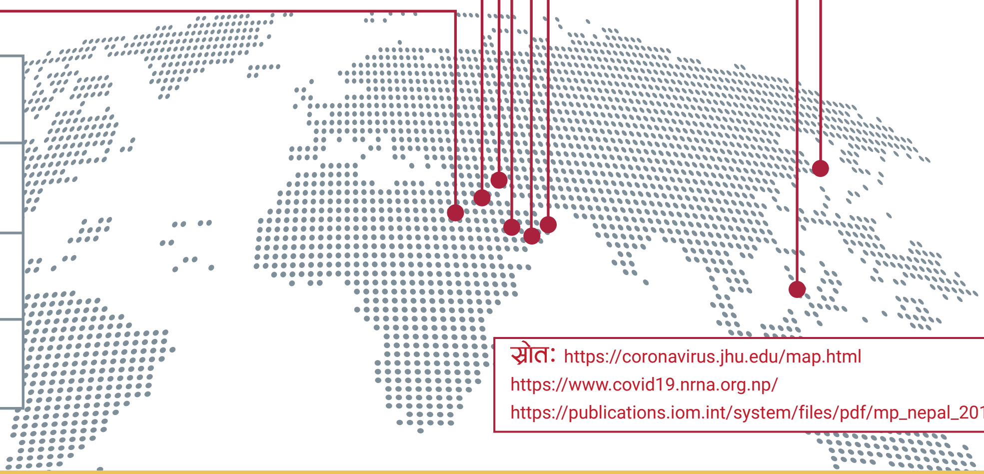

स्रोत: https://coronavirus.jhu.edu/map.html
https://www.covid19.nrna.org.np/
https://publications.iom.int/system/files/pdf/mp_nepal_2019.pdf

ShramikSanjal

कुवेतमे कोरोना भाईरस विरुद्धके खोप आ कतारमे संस्थागत मांगपत्र प्रमाणीकरण सम्बन्धी जानकारी

कुवेत

कुवेतमे एही डिसेम्बर महिना सँ कोरोना भाईरस विरुद्धके भ्याक्सिन उपलब्ध होब लागल छै । खोप लेब चाहबला कुवेतमे बसोबास करवला बासिन्दाके अपन नाम आ विवरण अनलाईनसँ दर्ता कराब सकैत अछि ।

कतार

कतारके नेपाली दुतावासके सूचना अनुसार, आगामी जनवरी १ तारिख सँ संस्थागत मांगपत्र प्रमाणीकरणके काम शुरु हेतै । एकर मतलब आब कतारमे कोभिड - १९ के महामारीके बाद नेपाली कामदारके लेल नयाँ अवसरके रस्ता खुला होबके संकेत देखाईत अछि ।

नेपाल

श्रम स्विकृतीके लेल आब कल्याणकारी कोष आ आवधिक बीमाके पैसा अनलाईने सँ तिरल जाउसकैय । आब सब काम अनलाईने सँ पुरा होब लगलाके बाद, हमसभ जै देशमे छी ओतै सँ सेहो आसानी सँ अपन पुन: स्वीकृती लेब पाबवला बातमे आशावादी होब सकैछी । किछ समय पहिलेही सँ विदेशमे रहवला आ २ वर्षमे छुट्टीमे नेपाल फिर्ता नै आब पाबवलासभके विदेशे सँ श्रम कर पाबके चाही कहिक आवाज उठाईबतो ई नियम पहिले लागू नै भेल छलै । आब लेकिन जल्दिए लागु हेतै । एककोईके विदेशे सँ बेसीमे २ बेरतक अपन श्रम नविकरण कर पाबके नियम बनाएलगेल छै ।

www.facebook.com/shramik.sanjal सँ आँहा प्रत्येक रविदिन, बुधदिन आ शुक्रदिन साँझमे युएई समय **(8:00 PM), Qatar, KSA, Kuwait (7:00 PM) Malaysia (12 Midnight)** मे हमरासभके प्रत्य देख सुन सकैत छी ।

accountabilitylab NEPAL

$ फलो द मनी - खर्चको अर्थ

२०७७ साल श्रावण मसान्त सम्म कोभिड - १९ को सन्दर्भमा भएको जम्मा खर्च

१३ अर्ब ३७ करोड

संघिय सरकार	प्रदेश सरकार	स्थानीय सरकार	प्रधानमन्त्री कोरोना रोकथाम तथा उपचार कोष
३६%	११%	४५%	८%

संघिय सरकारमा भएको खर्च शिर्षक

औषधी तथा स्वास्थ्य उपकरण
रु. १,७५,५२,४०,०००

क्वारेन्टाईन व्यवस्थापन
रु. ४,६९,४६,०००

स्वास्थ्य बीमा
रु. २,९३,८८,९६,०००

अन्य
रु. १,२४,७३,०००

मानव स्रोत साधन परिचालन
रु. ५,७४,४३,०००

प्रदेश सरकारले गरेको खर्च

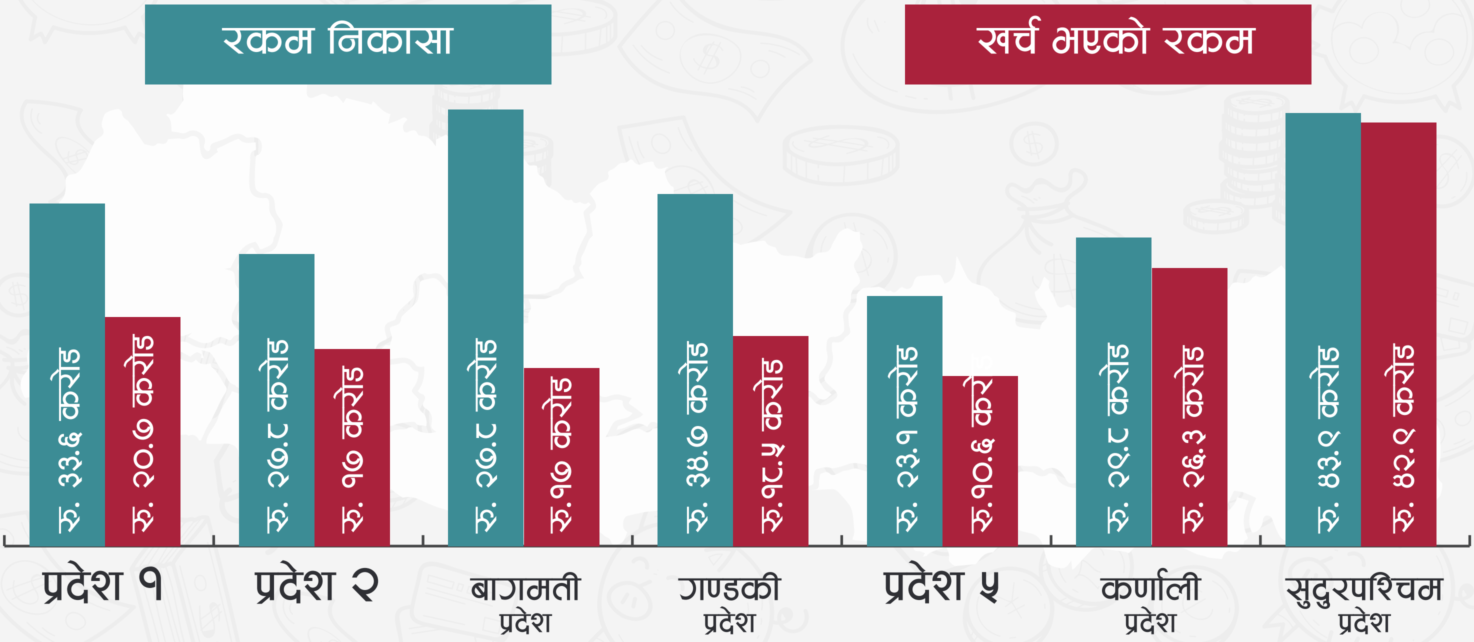

accountabilitylab NEPAL

$ फलो द मनी – खर्चको अर्थ

२०७७ साल आषाढ अन्त्यतक भैरवी गाउँपालिका दैलेखसँ कोरोना नियन्त्रण, रोकथाम तथा प्रतिकार्यमे कएलगेल खर्चके विवरण

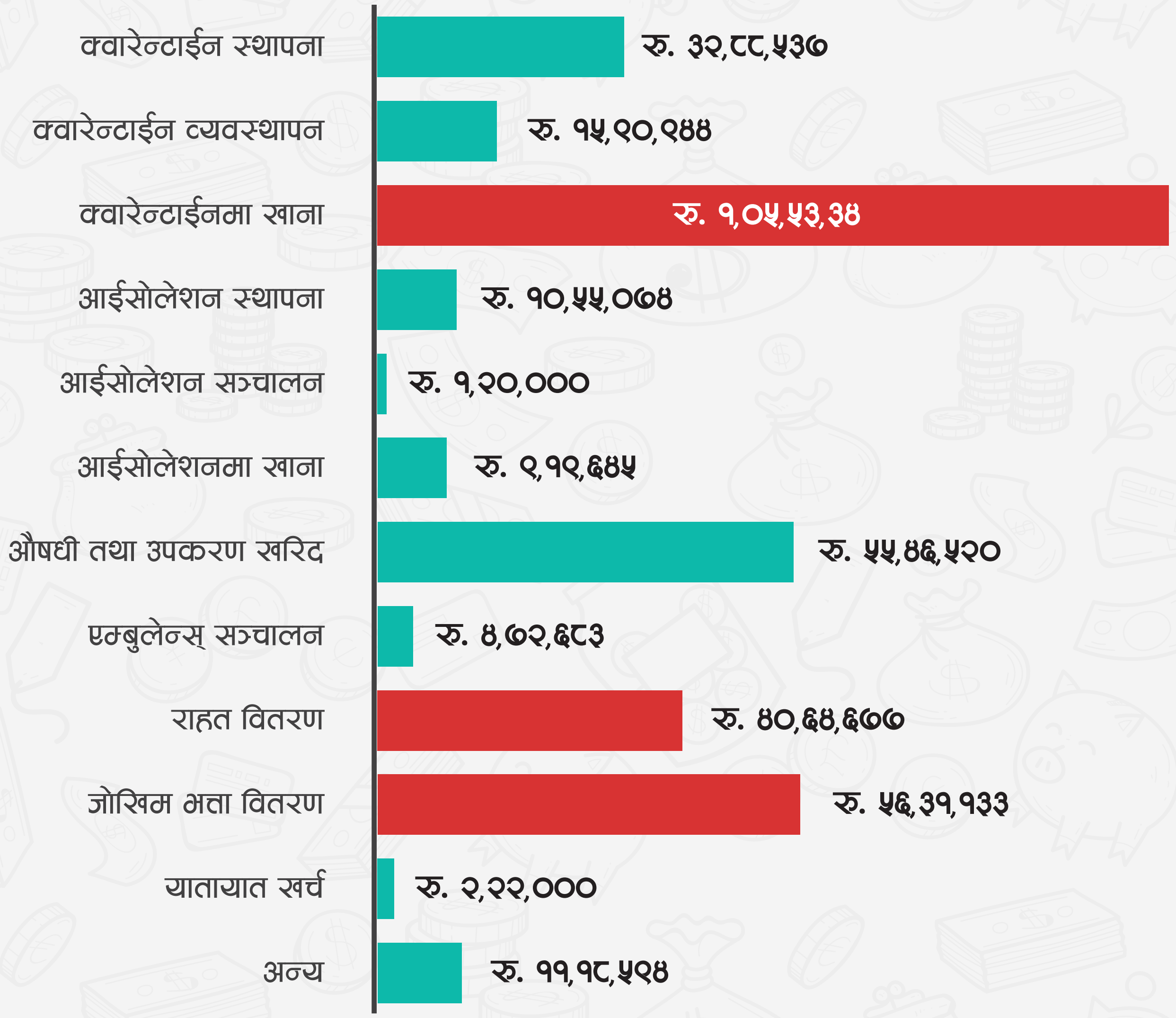

भैरवी गाउँपालिका, दैलेखसँ कोरोना नियन्त्रण, रोकथाम तथा प्रतिकार्यमे २०७७ साल आषढ अन्त्यतक जम्मा १ करोड ४३ लाख खर्च केने छै । सब सँ बेसी खर्च दवाई तथा उपकरण आ पिपिई किनमे केने छै, जे कि एकदमे जिम्मेवारपूर्ण रुपमे केने देखाईत छै । लेकिन, किछ खर्च शिर्षकसँ लेकिन प्रश्नचिन्ह खडा करैछै । जेना: राहत वितरणमे भेल ३३ लाख खर्च आ यातायातमे केने १७ लाख खर्च मुदा आरो खर्चके तुलनामे अप्रत्यासित रुपमे बहुते छै । तै सँ सरकार राहत वितरणमे केने खर्चके पूर्ण विवरण सार्वजनिक केनाई जरुरी छै । तहिना कलक, यातायातमे केने बेसी खर्चके क्वारेन्टाईन तथा आईसोलेशनके स्तरोन्नतीमे खर्च कएल जाल सकैछै । बैठक तथा भत्तामे केने खर्च सेहो असान्दर्भिक छै । जे खर्च समग्रमे आईसोलेशन स्थापना आ व्यवस्थापन कर आ ओत रहल बिमारीके खानाके व्यवस्थापनमे लागल खर्च सँ बेसी छै । तै सँ, अखनके महामारीके सामना करके लेल सरकारद्वारा कएलगेल खर्चके प्रभावकारी अनुगमन करवला संयन्त्र बनेनाई जरुरी छै ।

नोट: हाम्रो उद्देश्य सरकारले गरेको राम्रो काम र छुट्याएको बजेटको बारेमा सबैलाई जानकारी होस र सो पश्चात यस विषयमा नागरिक र अन्य सरोकारवालाको बिचमा छलफल भई सरकारलाई प्रयाप्त पृठपोषण प्राप्त होस् भन्ने हो । यहाँ प्रस्तुत विवरण पूर्ण हैन । उपलब्ध माध्यमबाट संग्रह गरी राखिएको हो । थप सही तथ्यांक संकलन गरी परिमार्जन गर्दै जानेछौं । यसमा सबैले सहयोग गरिदिनुहुन अनुरोध गर्दछौं ।

accountabilitylab NEPAL

हमेशा विदेशेके भर नै होईत छै

बुटवल – ११ कालिकानगर, रुपन्देहीके ३५ वर्षिय बिपिन श्रेष्ठ व्यवस्थापनमे स्नातक तह पढ्ैत छलाह । लेकिन, ऊ अपन पढाईके पूर्णता देब नै सकलाह । एकदिस पढाई सेहो आगु नै बढलै आ दोसर दिस, परिवारके आर्थिक अवस्था ओते बढिया नै भेलाके कारण कमाएके बाध्यता हुनका आगु छलै । स्वदेशेमे नौकरी पाबके सम्भावना ऊ नै देखलाह । व्यवसाय कर हुनकालगि पूँजी नै छलै । हुनकर एकटा भैया ओई सँ पहिले हि वैदेशिक रोजगारीमे छलै । ऊहो ओही रस्ताके उपयुक्त मानलक । ओहिना ईम्हर उम्हर कलक खायसँ पैसा कमाय वैदेशिक रोजगारीमे जायके निश्चित केलाह ।

बिपिन सन् २०१६ के फेव्रुअरीमे वैदेशिक रोजगारीमे यूएई गेला । हुनकर भैया बिनोद सेहो वैदेशिक रोजगारीके शिलसिलामे दुबईमे छलाह । नातागोताके आ पूर्व परिचित म्यानपावर मार्फत ओत पहुचलाके कारण सम्झौता पत्रमे उल्लेख भेल अनुसारके काम आ पारिश्रमिक भेटलै । ऊ ओत कृषि दिसके खाना प्याकेजिङमे काम करैत छलाह । ओईके बदला हुनका भेटवला मासिक पारिश्रमिक १ हजार २६२ दिरहाम छलै । अतिरिक्त समय सेहो काम करलाके कारण हुनका ओत रहैतकाल मासिक नेपाली ८० सँ ९० हजार तक कमाईत छलाह । खायके व्यवस्था अपने मिलाब परनाई आ रहैला कम्पनी सँ देला सँ मासिक ६० हजार तक बचत कलक घर पठौला ।

कोरोना शुरु भेला संगे आब कि हेतै कहिते रहलापर मार्च सँ अक्टोबर तक त त्रासे मे बितलै । कम्पनी सेहो एकाएक डिसेम्बर सँ नियमित तलवमे २१० दिरहाम घटाबके आ अतिरिक्त समय काम कर नै पाएत से निर्णय सुनेलक । महामारीमे परिवार सँ दूर रहके पिडा त छलैहे, तै पर सँ कमाई मे सेहो अंकुश लगलाके बाद ऊ नेपाल फिर्ता आबके निश्चय केलाह । एना डिसेम्बर ३ मे ऊ नेपाल फिर्ता एलाह ।

अई अवधीमे ऊ अपेक्षाकृत पैसा कमेला, लेकिन हमेसा विदेशेके भर नै हाईछै सेहो सिखने छैथ । नेपालेमे किछ केने रहितै त, किछ समयके बाद फेर अपन काम कर पैबतै लेकिन, विदेशके नौकरी एकेबेर छोडीक आब पड्लै । आब ऊ कमाएकेलेल विदेश नै जायके सोच बनेने छैथ । सरकार सँ सहुलियत ब्याजमे ऋण भेटल त ईम्हरे अपन व्यवसाय कलक घरेमे रहके सोचमे छै बिपिन ।

सही सूचना

काठमाण्डौ उपत्यकामे कोभिड - १९ के अखनके अवस्था

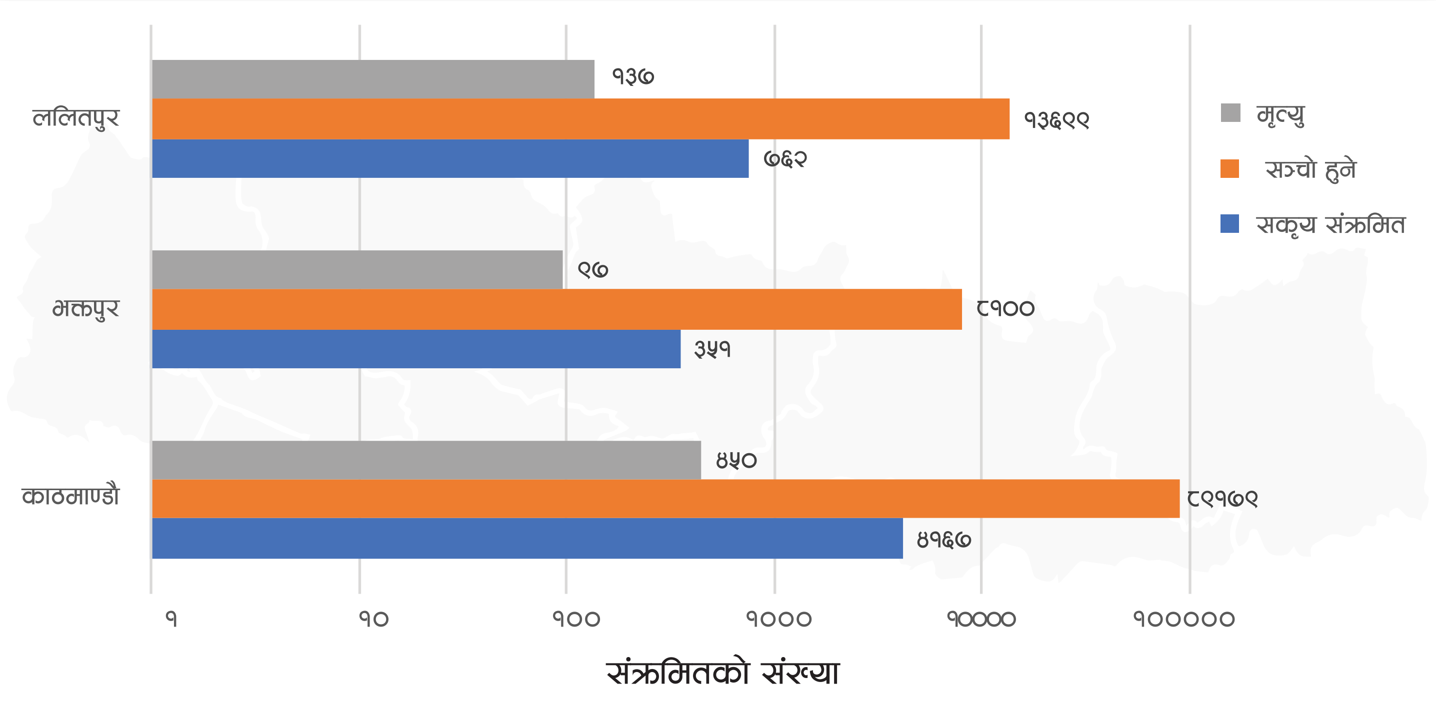

उपरके रेखाचित्रमे अखन काठमाण्डौ उपत्यकाके तीन जिलामे कोभिड - १९ के अवस्थाके देखाएलगेल छै । अखन नेपालमे रहल कोभिड - १९ जम्मा सकृय संक्रमित मे सँ ५४ प्रतिशत सकृय संक्रमित काठमाण्डौ उपत्यकामे मात्रे छै । तहिना कलक, उपत्यकाके जिलामे कोभिड - १९ सँ निक होबवलाके संख्या ४६ प्रतिशत रहल छै आ कोभिड - १९ के कारण मरवलाके संख्या उपत्यकामे ३९ प्रतिशत रहल छै । अखनो काठमाण्डौ उपत्यकामे कोभिड - १९ के संक्रमणके हिसाब सँ केन्द्रबिन्दु मे छै । उपत्यकाके शहरी क्षेत्र व्यापार व्यवसायके हिसाबसँ धिरे धिरे पुराने अवस्थामे आबिरहला सँ, संक्रमण नियन्त्रणमे तत्काल ध्यान देनाई जरुरी छै ।

स्रोत: HEOC, MoHP, SitRep

DISCLAIMER

अई अंकमे समेटलगेल हल्ला, सवाल तथा सूचनासभ, बहुतोरास संस्था तथा व्यक्ति, नेपाल सरकार स्वास्थ्य तथा जनसंख्या मन्त्रालय आ विश्व स्वास्थ्य संगठनके वेबसाईट, सामाजिक सञ्जाल, ७ टा प्रदेशमे रहल कम्युनिटी फ्रन्टलाईनर्स आ सिभिक एक्सन टिम विगत एक सप्ताहमे बहुतो आदमीसभसंगेके प्रत्यक्ष तथा अप्रत्यक्ष संवादसँ संकलन कएलगेल छै । विषयके महत्व, सान्दर्भिकता आ तीव्रताके ध्यान दलक हल्ला, सवाल तथा जिज्ञासासभ छनौट कएलगेल छै । अई अंकमे समेटलगेल जानकारी बुलेटिन प्रकाशित भेल मिति तक सत्य छै ।

Coronavirus CivActs Campaign is brought to you by **Accountability Lab Nepal**.

accountabilitylab communities

@CivicActionTeams @civacts @CivActs

CivActs | Email: civactsnp@accountabilitylab.org | Phone: 9851203219