CIVIC ACTION TEAMS

Nepal Coronavirus CivActs Campaign

अंक #९०
२० ।९ ।२०७७

Coronavirus CivActs Campaign (CCC) ले सरकार, सञ्चार माध्यम, संघसंस्था र आम नागरिक बिचको सूचनाको दुरी कम गर्न देशभरिबाट संकलन गरिएका हल्ला, नागरिकका जिज्ञासा तथा प्रश्नहरू संकलन गरी तथ्य पत्ता लगाएर आम नागरिकलाई सूचित गर्दछ । यसले आम नागरिकका आवश्यकताको पहिचान गर्नुकासाथै हल्लाहरूले कुनै नकारात्मक असर पुऱ्याउनुपुर्व सान्दर्भिक तथ्य आम नागरिक समक्ष प्रवाह गरी जोखिम न्युनिकरण गर्दछ ।

वैदेशिक रोजगार बोर्डले कोभिड - १९ को सन्दर्भमा गरेको खर्चको सारांश

कोभिड - १९ कारण विदेशमा मृत्यु भई दाह संस्कार भएका व्यक्तिको परिवारलाई राहत स्वरुप वैदेशिक रोजगार बोर्डले थप ५० हजार आर्थिक सहयोग उपलब्ध गराउने

थप आर्थिक सहयोग बापत हुन आउने रकम
रु. १,८६,५०,०००

२७३ शव सम्बन्धीत देशमै दाहसंस्कार गरिएको र ४७४ शव नेपाल ल्याई सम्बन्धित परिवारलाई जिम्मा लगाइएको

शव व्यवस्थापनको लागि भएको खर्च
रु.३१,९२,९५,०००

नेपाल ल्याइएका शव ढुवानीका लागि भएको खर्च
रु ४९,४०,०००

स्रोत: https://cutt.ly/VjoUtpZ

नेपाल अपडेट

काभ्रेको मण्डनदेउपुरमा गर्भवति तथा १ वर्ष मुनिका नवजात शिशु भएका आमाहरूलाई कोरोना रोग विरुद्ध प्रतिरोधात्मक क्षमता बृद्धि गर्न पोषण युक्त खाद्य सामाग्री वितरण गरिदै ।
तस्विर: केशवराज पौडेल

परिक्षण

पिसिआर परिक्षण: १९,५२,९०३
पोजेटिभ: २,६२,२६२
उपचाररत: ५,२८९
मृत्यु : १,८८५
सन्चो भएका : २,५५,०८८

Source: https://covid19.mohp.gov.np/#/

हल्ला र तथ्य

प्रधानमन्त्री रोजगार कार्यक्रममा वास्तविक बेरोजगार व्यक्ति भन्दा पनि चिनेजानेकाले मात्र अवसर पाउँछन रे । सबै कुरा भित्रभित्रै मिलाउँछन् भन्छन् नी ?

यसका लागि पालिकाले बेरोजगार सूचिकरणको विवरण, श्रमिक समुहको हाजिरी विवरण, भुक्तानी प्राप्त गर्ने श्रमिकको नाम, प्राप्त रकम र खर्चको विवरण सार्वजनिक गर्नु पर्दछ र सो को सार्वजनिक परिक्षण पनि गराउनु पर्दछ । पहिलो प्राथमिकतामा सूचिकृत बेरोजगारलाई १०० दिनको रोजगारी उपलब्ध गराईसके पछि मात्र तल्लो प्राथमिकिकरणको बेरोजगारलाई रोजगारमा खटाउनु पर्दछ । यस सम्बन्धी अनियमितता भएको पाइएमा उजुरी पनि गर्न सकिन्छ ।

स्रोत: https://cutt.ly/1jo2edf

व्यवसायि पुनकर्जाको लागि मैले कहाँ सम्पर्क गर्ने ? मेरो व्यवसाय कुन वर्गामा पर्छ मैले कसरी थाहापाउने ?

कोभिड - १९ बाट अति प्रभावित तथा मध्यम प्रभावित व्यवसायिलाई आफुले सेवा लिइरहेको "क","ख", र"ग" वर्गका बैंक तथा वित्तिय संस्थाका शाखामा पुनर्कजाको लागि निवेदन दिन राष्ट्र बैंकले सबैलाई सुचित गरेको छ । पुनकरकर्जाका लागि अति प्रभावित १० क्षेत्र र मध्यम प्रभावित १४ क्षेत्र योग्य हुनेछन् । पुनकरकर्जाका लागि योग्य व्यवसायको विस्तृत विवरण तलको लिंकमा हेर्नसक्नुहुनेछ ।

स्रोत: https://www.nrb.org.np/contents/uploads/2020/12/refinance-notice.pdf

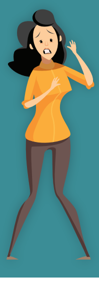

मलेसियामा काम गर्ने नेपाली कामदारको मृत्यु भएमा परिवारका सदस्यले पेन्सन पाउने नियम आएको हो ?

मलेसिया सरकारको मानव संसाधन मन्त्रालय अन्तरगत स्थापित संस्था Social Security Organization (SOCSO) मा रोजगारदाताले कामदारको तलबको १.२५ प्रतिशत मासिक रुपमा योगदान गर्दछ । यो कार्यक्रममा १ लाख २५ हजार नेपाली कामदार आवद्ध भईसकेकाछन् । यो कार्यक्रममा आवद्ध कामदारको ध्यचपष्लन ज्यगचक भित्र मृत्यु भएमा निजका आमा, बुवा, श्रीमान/श्रीमती आजिवन र २१ वर्ष पुरा नगरेका छोरनछोरीले कामदारको तलबको ९० प्रतिशत रकम मासिक रुपमा पाउनेछन् । यसमा श्रमिकको कुनै थप खर्च हुनेछैन ।

स्रोत: https://cutt.ly/VjoUtpZ

किसानले समयमा मल पाएनन् तर, सरकारले यस वर्ष सबै भन्दा बढी धान पत्पादन भयो भनिरहेको छ नी ?

हो, यस वर्ष किसानले समयमा मल पाएनन् । तर, लकडाउनले गर्दा कामदारको सहजता हुँदा गत वर्ष भन्दा १ प्रतिशत बढी क्षेत्रफलमा धान खेती भयो । बढी क्षेत्रफलमा रोपाई हुनु र उन्नत बिउले ९५ प्रतिशत भन्दा बढी क्षेत्रफल ढाकेको हुनाले यो वर्ष धानको उत्पादन बढेको कृषि तथा पशुपन्छी मन्त्रालयको तथ्यांकले देखाउँछ ।

स्रोत: https://cutt.ly/Vjp3yAr

WhatsApp मार्फत हाम्रो बारेमा नियमित ताजा जानकारी पाउन

१. तपाईको कन्ट्याक्ट लिस्टमा **+2760806146** एड गर्नुहोस्
२. माथिको कन्ट्याक्ट नम्बरमा **Nepal** लेखेर म्यासेज पठाउनुहोस्

COVID-19

को बारेमा बुझ्न नि:शुल्क हटलाईन

viamo द्वारा प्रस्तुत

कोभिड - १९ सम्बन्धी सित्तैमा जानकारी लिनको लागि तपाईको NTC सिमकार्डबाट

३२१०० मा डायल गर्नुहोस्

accountabilitylab NEPAL

Open Migration

मुख्य गन्तव्य राष्ट्रमा रहेका नेपाली कामदार

साउदी अरव	कुवेत	बहराईन	कतार	युएई	ओमान	मलेसिया	दक्षिण कोरिया
३,३४,४५१ नेपाली	७१,१९३ नेपाली	२६,००० नेपाली	४,०६,९१७ नेपाली	२,२४,९०५ नेपाली	१७,०५७ नेपाली	५००,००० नेपाली	३८,८६२ नेपाली
३,६३,०६१ संक्रमित	१,५१,३४३ संक्रमित	९३,४७८ संक्रमित	१,४४,४३७ संक्रमित	२,१३,२३१ संक्रमित	१,२९,४०४ संक्रमित	१,१९,०७७ संक्रमित	६४,२६४ संक्रमित
५,८०० नेपाली संक्रमित	२,३५० नेपाली संक्रमित	४५१ नेपाली संक्रमित	२८,२५० नेपाली संक्रमित	५,३५० नेपाली संक्रमित	३०० नेपाली संक्रमित	२१०० नेपाली संक्रमित	२९ नेपाली संक्रमित
८८ मृत्यु भएका नेपाली	१२ मृत्यु भएक नेपाली	३ मृत्यु भएका नेपाली	१८ मृत्यु भएका नेपाली	३९ मृत्यु भएका नेपाली	१ मृत्यु भएका नेपाली	१ मृत्यु भएका नेपाली	

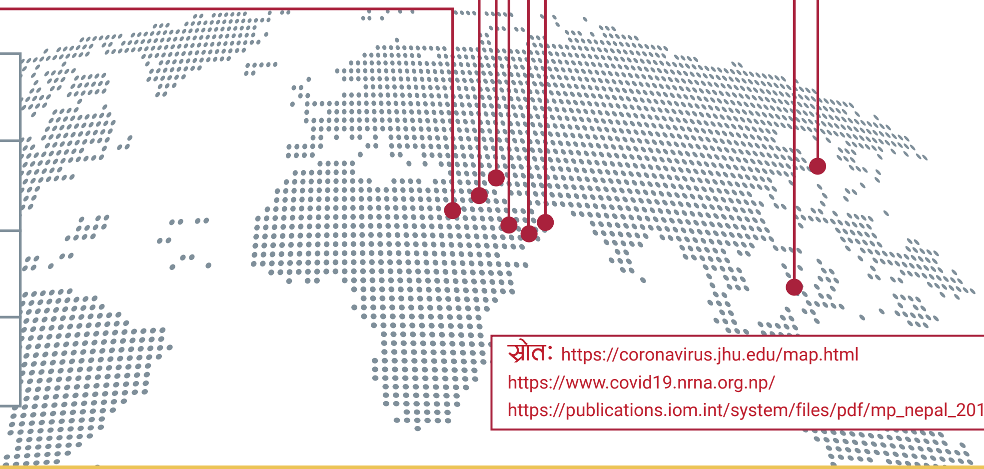

- गन्तव्य राष्ट्रमा संक्रमित नेपाली
- गन्तव्य राष्ट्रमा नेपाली जनसंख्या
- गन्तव्य राष्ट्रमा संक्रमित जनसंख्या
- गन्तव्य राष्ट्रमा मृत्यु भएका नेपाली

स्रोत: https://coronavirus.jhu.edu/map.html
https://www.covid19.nrna.org.np/
https://publications.iom.int/system/files/pdf/mp_nepal_2019.pdf

Shramik Sanjal

साउदीमा नाका खुला, ओमानमा कोरोना खोप र युएईमा टोल गेट सम्बन्धी जानकारी

साउदी अरब

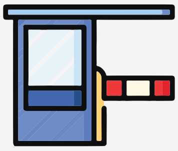

- साउदी अरबले गत डिसेम्बर ३० तारिख देखी बन्द गरेका आफ्ना सबै नाका (हवाई, जमिन र सामुन्द्रिक) खुल्ला गरेको छ । तर, यो सँगै कोभिड - १९ सँग सम्बन्धित कुराहरुमा केही परिवर्तन गरेको छ ।
- कोरोना भाईरसको नयाँ प्रभाव भएको देशबाट साउदी अरब आउने यात्रुले १४ दिन अनिवार्य होम क्वारेन्टाईनमा बस्नु पर्नेछ ।

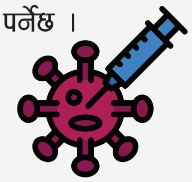

ओमान

ओमानमा कोरोना भाईरस बिरुद्धको खोप लगाउन सुरु गरिएको छ । ओमानको स्वास्थ्य मन्त्रालयका अनुसार अहिलेसम्म यो खोप लगाउने कसैलाई पनि कुनै साईड ईफेक्ट देखिएको छैन ।

युएई

आबुधाबीमा नयाँ टोल गेट सुरु भएको छ । बिभिन्न ठाउँमा राखिएको टोल गेट बाटो हुँदै आबुधाबी जाने क्रममा ४ दिरहाम शुल्क लाग्दछ । तर, शुक्रबार र शनिबार भने यो शुल्क लाग्दैन । टोलको लागि त्यो बाटो हुँदै यात्रा गर्ने आफ्नो साधनलाई रजिस्टर गर्नु पर्दछ । रजिस्टर गर्नको लागि यो लिंक प्रयोग गर्न सकिनेछ: http://darb.itc.gov.ae साथै, DARB मोबाईल एप्लिकेसन डाउनलोड गरेर पनि आफ्नो साधन रजिस्टर गर्न सकिन्छ । रजिस्ट्रेसन शुल्क १०० दिरहाम लाग्छ । यस मध्ये ५० दिरहाम टोलमा प्रयोग हुन्छ । ६० वर्ष भन्दा बढी उमेर र कम आय भएका आफ्ना नागरीकलाई भने टोलमा छुट हुनेछ ।

www.facebook.com/shramik.sanjal बाट तपाई हेरेक आईतबार, बुधबार र शुक्रबार बेलुका **UAE Time (8:00 PM), Qatar, KSA, Kuwait (7:00 PM) Malaysia (12 Midnight)** हाम्रो लाईभ हेर्न सुन्न सक्नुहुन्छ ।

accountabilitylab NEPAL

$ फलो द मनी - खर्चको अर्थ

२०७७ साल श्रावण मसान्त सम्म कोभिड - १९ को सन्दर्भमा भएको जम्मा खर्च

१३ अर्ब ३७ करोड

संघिय सरकार	प्रदेश सरकार	स्थानीय सरकार	प्रधानमन्त्री कोरोना रोकथाम तथा उपचार कोष
३६%	११%	४५%	८%

संघिय सरकारमा भएको खर्च शिर्षक

औषधी तथा स्वास्थ्य उपकरण
रु. १,७५,५२,४०,०००

स्वास्थ्य बीमा
रु. २,९३,८८,९६,०००

मानव स्रोत साधन परिचालन
रु. ५,७४,४३,०००

क्वारेन्टाईन व्यवस्थापन
रु. ४,६९,४६,०००

अन्य
रु. १,२४,७३,०००

प्रदेश सरकारले गरेको खर्च

रकम निकासा

खर्च भएको रकम

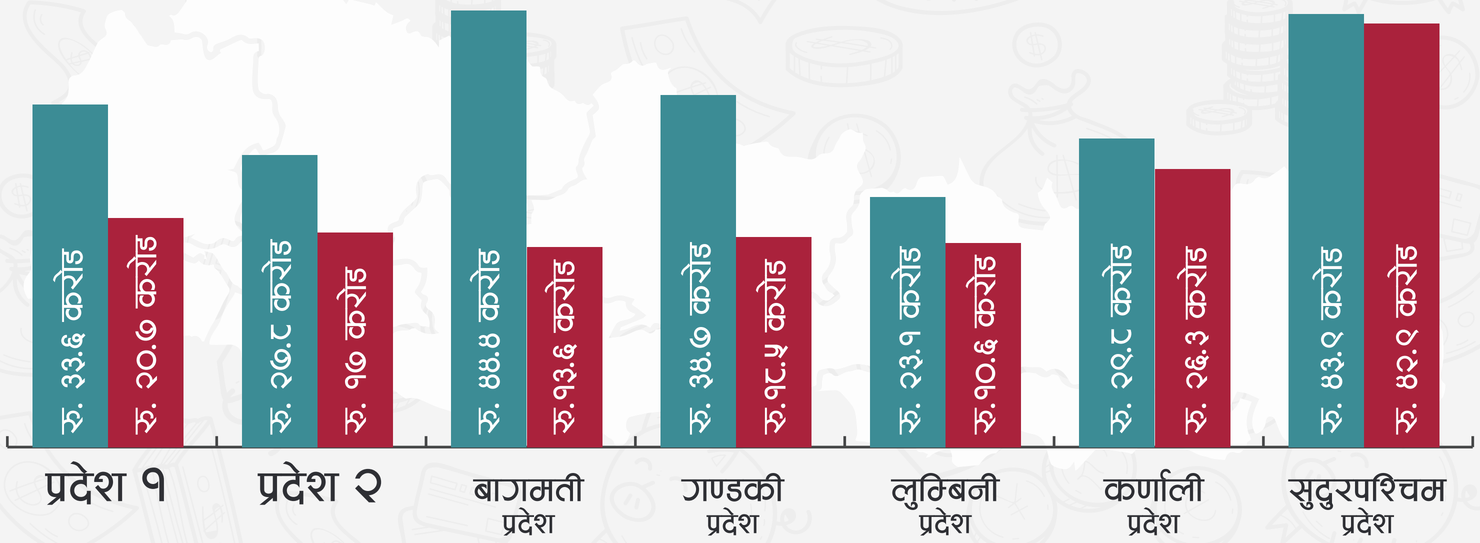

accountabilitylab NEPAL

$ फलो द मनी - खर्चको अर्थ

सिम्ता गाउँपालिका, सुर्खेतले २०७७ असार मसान्त सम्म कोभिड - १९ सँग सम्बन्धित गरेको आमदानी र खर्चको विवरण

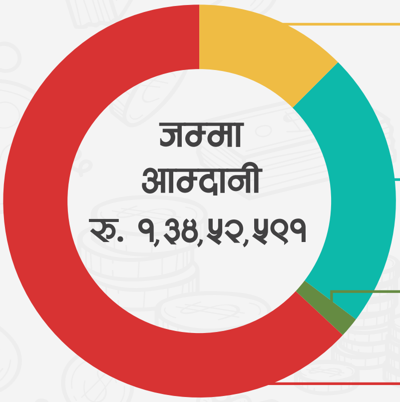

गैर सरकारी संघसंस्था तथा व्यक्तिगत सहयोग
रु. १६,५७,०९१

संघिय सरकारको तर्फबाट
रु. ३०,६६,५००

प्रदेश सरकारको तर्फबाट
रु. २,४९,०००

गाँउपालिकाबाट
रु. ८४,८०,०००

खर्च

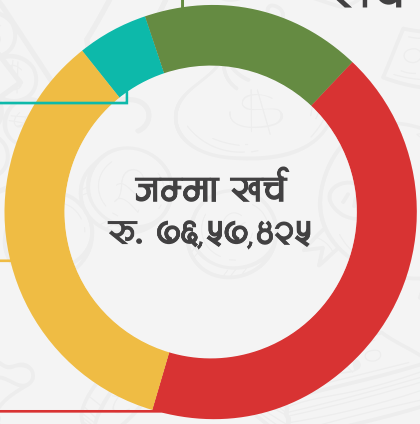

खाना तथा खाजा
रु. १३,२१,४३१

भौतिक संरचना निर्माण
रु. ४,११,९४५

स्वास्थ्य उपकरण
रु. २६,५१,३६५

औषधी
रु. ३२,७२,६८४

सिम्ता गाउँपालिका, सुर्खेतले २०७७ असार मसान्त सम्म कोभिड - १९ मा गरेको खर्च र आमदानीको विवरण सार्वजनिक गरेको छ । गाउँपालिकाले गरेको जम्मा आमदानी र खर्चको सार्वजनिकिकरणलाई हेर्ने हो भने, नागरिकको विश्वास जित्न गरेको उसको प्रयासलाई सकारात्मक भन्न मिल्छ । तर, खर्च शिर्षकहरु स्पष्ट नहुनुले भने विश्लेषण गर्न कठिन देखिन्छ । धेरै जस्तो खर्च स्वास्थ्य उपकरण र औषधीमा भएको छ, जसलाई स्रोतको राम्रो उपयोग मान्न सकिन्छ । १ करोड ३४ लाख रकम मध्ये असार मसान्त सम्म ७५ लाख मात्र खर्च भएको छ । त्यसैले, अब आ.व. २०७७/७८ मा बाँकी रकम कसरी र कहाँ खर्च हुन्छ भनेर स्पष्ट रुपमा सार्वजनिक गर्न जरुरी छ ।

नोटः हाम्रो उद्देश्य सरकारले गरेको राम्रो काम र छुट्याएको बजेटको बारेमा सबैलाई जानकारी होस र सो पश्चात यस विषयमा नागरिक र अन्य सरोकारवालाको बिचमा छलफल भई सरकारलाई प्रयाप्त पृठपोषण प्राप्त होस् भन्ने हो । यहाँ प्रस्तुत विवरण पूर्ण हैन । उपलब्ध माध्यमबाट संग्रह गरी राखिएको हो । थप सही तथ्यांक संकलन गरी परिमार्जन गर्दै जानेछौं । यसमा सबैले सहयोग गरिदिनुहुन अनुरोध गर्दछौं ।

accountabilitylab NEPAL

वैदेशिक रोजगारीले सावित्रीको सर्वस्व खोस्यो

कोहोलपुर नगरपालिका वडा नं.१२ की सावित्री महराको सानैमा बौद्धिक अपांगताका कारण सुन्ने क्षमतामा ह्रास आयो । निकै कम सुन्ने हुँदा बाह्य समाजमा खासै नभिजेकी सावित्री सामान्य लेखसम्म गर्न सक्दैनन् । बैवाहिक जीवनमा बाँधिए पश्चात उनको जीवन कहिले पिडा त कहिले खुशीमा बित्यो । जे जस्तो भए पनि उनलाई श्रीमानसँग रहँदा जिन्दगीका अप्ठ्याराहरू सामान्य जस्तै लाग्थे । दुई छोरी हुर्किँदै थिए, छोरा पेटमा थियो । त्यही समय वैदेशिक रोजगारिमा गएका श्रीमानको सडक दुर्घटनामा परि मृत्यु भएको खबर सुन्नु पऱ्यो । यसले उनको जीवनमा पीडासँगै जिम्मेवारी पनि थपियो ।

तीन सन्तान पाल्नुपर्ने जिम्मेवारी अब उनले एक्लै वहन गर्नुपर्ने भयो । के गर्ने र कसो गर्ने भनेर सोच्दै थिइन । मामा नाता पर्ने एक जनाले उनलाई पनि वैदेशिक रोजगारीमा जान सुझाव दिए । अरु विकल्प थिएन । उनी अवैधानिक मार्गबाट भारत हुँदै घरेलु कामदारको रुपमा काम गर्न कुवेत गईन । बौद्धिक अपांगताका कारण कामको शिलशिलामा उनले कैयौं पटक दुर्व्यवहार भोगिन । जसोतसो ३ वर्ष कुवेतमा काटेर स्वदेश फर्किएकी सावित्रीलाई फेरी विदेश जान मन थिएन, तर बाध्यताले फेरी उनै मामाको सहयोगमा दास्रो पटक कुवेत जाने भईन । यसपटक भने उनले १ वर्ष कुवेती साहुको साउदीमा रहेकी दिदिकोमा काम गर्नुपऱ्यो ।

यस पटक अवस्था पहिलो पटकको जस्तो सजिलो भएन । कयौं पटक भौतिक तथा मानसिक हिंसाको सिकार त उनी भइसकेकी थिइन, त्यसमाथी लामो समय सम्म काम गरेको तलब पनि नपाएको र ज्यानको पनि असुरक्षा हुने ठानेर उनी लुकिछिपि त्यहाँ रहेका नेपालीको सम्पर्क आउन थालिन् । उनले आफु जस्तै गैरकानुनी तरिकाले बस्दै गरेका नेपालीलाई भेटिन र त्यहाँबाट अन्यत्रै सरिन । केही समय लुकेरै काम गरिरहेकी उनी त्यहाँ अवस्थित नेपाली दुतावासको सहयोगमा नेपाल फर्कन सफल भईन ।

नेपाल फर्केपछि आर्थिक समस्या भोग्नुपर्छ भन्ने उनलाई राम्ररी थाहा थियो । तर, यस पटक भने उनले वैदेशिक रोजगारीमा नजाने प्रण नै गरेकी थिइन् । किन भने वैदेशिक रोजगारीले उनको सर्वस्व खोस्यो । अहिले उनी गाउँमा जहाँ काम पाउँछिन त्यही गएर काम गर्छिन् । स्थानीय सरकारले बेरोजगारलाई रोजगारी दिन ल्याएको कार्यक्रम कसको लागि हो, उनलाई केही थाहा छैन । अबको उनको योजना भनेको थौरै पैसा जोगाउने र बाटोमा ठेला राखेर म:म चाउमिन बेच्ने रहेको छ ।

सही
सूचना

नेपालमा १०० भन्दा बढी कोभिड - १९ का संक्रमित भएका जिल्लाहरु

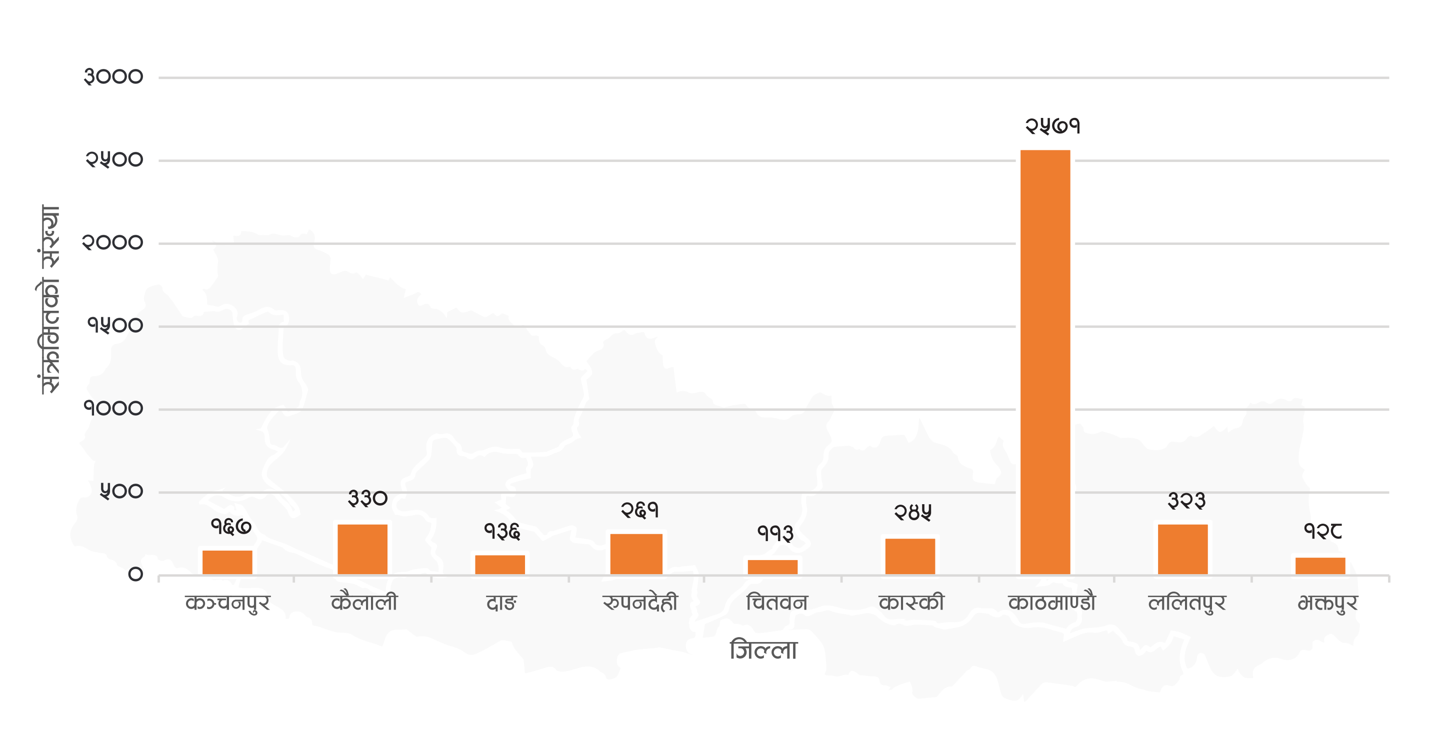

माथिको ग्राफमा १०० भन्दा बढी कोभिड - १९ का संक्रमित भएका जिल्लाहरूलाई देखाईएका् छ । अहिले जम्मा ९ जिल्लामा १०० भन्दा बढी कोभिड - १९ का संक्रमितहरू रहेकाछन् । संख्याको हिसाबले काठमाण्डौ जिल्लामा मात्र अन्य ८ जिल्लाको समग्र संत्रमितको संख्या भन्दा बढी रहेकोछ । अहिलेको अवस्था हेर्ने हो भने, नेपालमा कोभिड - १९ का संक्रमितको संख्या तुलनात्मक रुपमा केही थोरै देखिन्छ । यद्यपी, काठमाण्डौमा भने लामो समय देखी संक्रमितको संख्या उच्च रहँदै आएकोले, जोखिमको दोस्रो चरणमा प्रवेश गर्छकी भन्ने डर अझै बाँकी छ ।

स्रोत: HEOC, MoHP, SitRep

DISCLAIMER

यो अंकमा समेटिएका हल्ला, सवाल तथा सूचनाहरू, बिभिन्न संस्था तथा व्यक्ति, नेपाल सरकार स्वास्थ्य तथा जनसंख्या मन्त्रालय र विश्व स्वास्थ्य संगठनको वेब पेज, सामाजिक सञ्जाल, ७ वटै प्रदेशमा रहेका कम्युनिटी फ्रन्टलाईनर्स र सिभिक एक्सन टिमले विगत एक हप्तामा बिभिन्न व्यक्तिसँगको प्रत्यक्ष तथा अप्रत्यक्ष संवादबाट संकलन गरिएका हुन् । विषयको महत्व, सान्दर्भिकता र तीव्रतालाई ध्यान दिएर हल्ला, सवाल तथा जिज्ञासाहरू छनोट गरीएका छन् । यो अंकमा समेटिएका जानकारी बुलेटिन प्रकाशित भएको मिति सम्म सत्य छन् ।

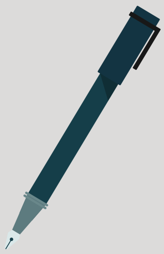

Coronavirus CivActs Campaign is brought to you by
Accountability Lab Nepal.

accountabilitylab communities

@CivicActionTeams @civacts @CivActs

CivActs | Email: civactsnp@accountabilitylab.org | Phone: 9851203219