CIVIC ACTION TEAMS

Nepal Coronavirus CivActs Campaign

अंक #९३

१२ ।१० ।२०७७

Coronavirus CivActs Campaign (CCC) सँ सरकार, सञ्चार माध्यम, संघसंस्था आ आम नागरिक बिचक सूचनाके दुरी कम कएक देशभैरसं संकलन कएलगेल हल्ला, नागरिकक जिज्ञासा आ प्रश्नसभ संकलन कए तथ्य पत्ता लगाएक आम नागरिकके सूचित करैत अछि । एहिसं आम नागरिकक आवश्यकताके पहिचान करवाक साथे हल्लासभहक कोनो नकारात्मक असर पहुचावस पहिलेहि सान्दर्भिक तथ्य आम नागरिक सभमे प्रवाह कए जोखिम न्युनिकरण करैत अछि ।

मानव विकास सुचकांकमे नेपाल

प्रदेश अनुसार

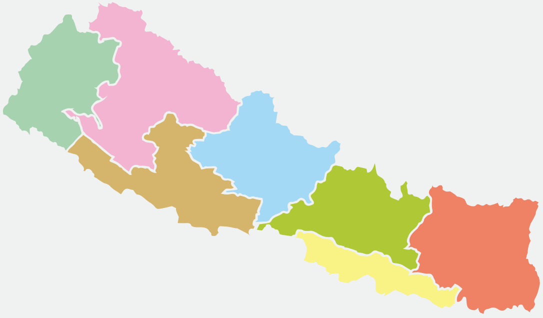

०.५४७	सुदूरपश्चिम प्रदेश
०.५३८	कर्णाली प्रदेश
०.५६३	लुम्बिनी प्रदेश
०.६१८	गण्डकी प्रदेश
०.६६१	बागमती प्रदेश
०.५१	प्रदेश २
०.५८	प्रदेश १

भौगोलिक क्षेत्र अनुसार

०.५६३	तराई
०.६२३	पहाड
०.५६४	हिमाल

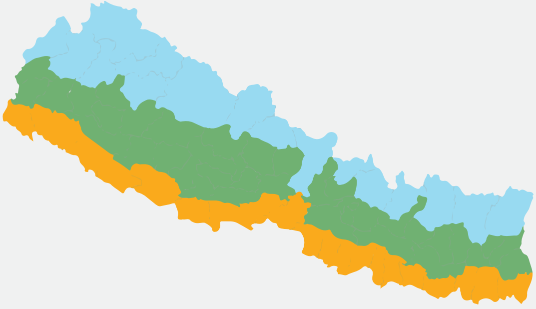

समग्रमे नेपालके मानव विकास सुचकांक

०.५८७

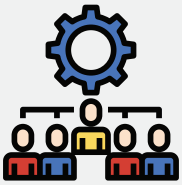

स्रोत: https://www.npc.gov.np/images/category/NHDR_2020_-_Final_-_TheSquare_compressed_final1.pdf

नेपाल अपडेट

सेवा प्रवाहमे अबेर भेलै कहिक मालपोत कार्यालय सुर्खेतमे सेवाग्राहीके नाराबाजीसहित प्रदर्शन ।

चित्र: दिनेश गौतम

परिक्षण

पिसिआर परिक्षण: २०,४८,११३

पोजेटिभ: २,६९,७८९

उपचाररत: ३२४०

मृत्यु : २०११

सन्चो भएका : २,६४,५३८

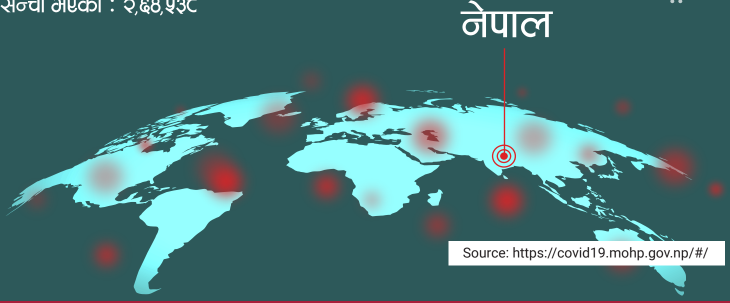

Source: https://covid19.mohp.gov.np/#/

हल्ला र तथ्य

सरकार पहिल चरणमे माघ १४ गतेसँ खोप लगाब शुरु करब कहने छै । फेर पहुँच भेलसभके मात्रे त भेटतै नै ?

लक्षित समुहके मात्रे भेटल सुनिश्चित करके लेल सम्बन्धित संस्थाके खोप लगाबवला आदमीके सूची सार्वजनिक करके प्रावधान रहल छै । खोप केन्द्र रहल संस्थाके प्रमुख आ स्वास्थ्य कार्यालय प्रमुखके ओई बातके सुनिश्चितता कर परत । अईके अनुगमन जिला कोभिड - १९ खोप समन्वय तथा अनुगमन समिति समेत करतै । अई सँ खोपके दुरुपयोग होब नै देतै ।

स्रोत: https://cutt.ly/6jMcEhi

आब सब सरकारी सेवा "नागरिक एप" सँ लऌसकैत छी कहादन । केहन सेवा सभ लेब पाएब ?

नागरिकसभ "नागरिक एप" सँ प्यान कार्ड सम्बन्धी आवेदन कऌक प्यान नम्बर प्राप्त कर सकैत छी । अई एप मार्फत नागरिकता, राहदानी, शैक्षिक प्रमाणपत्र आ मतदाता परिचयपत्र विवरण सेहो प्राप्त कर सकब । तहिना कऌक, नागरिक लगानी कोष, सञ्चयकोष आ सामाजिक सुरक्षा कोषके खातामे जम्मा भेल पैसा आ ऋणके जानकारी सेहो लेब सकब । संगसंगे, हेलो सरकारमे शिकायत करके व्यवस्था सेहो अई एपमे मिलाएल गेल छै । अईके लेल अपन नाममे दर्ता भेल मोवाईल नम्बरके आधारमे नेपाल टेलिकम आ एनसेलके सिम मार्फत एपके प्रयोग कएल जा सकैय ।

स्रोत:https://mocit.gov.np/categorydetail/20771002a

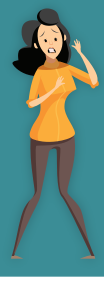

इजरायलमे आब नेपाली श्रमिकके सेहो इजरायलके नागरिक सरह सेवा सुविधा भेटतै कहादन ।

आब इजरायलमे नेपाली श्रमिकके सेहो स्थानीय श्रमिक सरह सेवा सुविधा पाबवला भेल अछि । नेपाल आ इजरायल बीच भेल श्रम सम्झौताके "कार्यान्वयन शिष्टाचार" मे हस्ताक्षर करैत नेपालके लेल ईजरायलके खनान गोडेर नेपालसँ इजरायल जायवला श्रमिकके कोनो भी भेदभाव नै करब आ नेपाली श्रमिकके ईजरायलके नागरिके जेना सेवा सुविधा देबके व्यवस्था केने सेहो बतौलैन । नेपाली श्रमिक लऌजायके लेल नेपाल आ इजरायलबीच बितल आश्विन १४ गते श्रम सम्झौता भेल छलै । ओही सम्झौता अनुसार कार्यान्वयन शिष्टाचारपर हस्ताक्षर भेलैय ।

स्रोत: http://moless.gov.np/?p=3846

निर्वाचन आयोगसँ निर्वाचन सम्बन्धी सचेतना अभियान सामाजिक सञ्जालके माध्यमसँ करब कहने छै । नेपालके आधा जनसंख्या सेहो ईन्टरनेटके पहुँचमे नै छै त ?

हँ नेपालमे ईन्टरनेटके प्रयोग आ पहुँचके ध्यानमे राखक निर्वाचन आयोगसँ निर्वाचनमे सामाजिक सञ्जालके प्रयोग सम्बन्धी नीति, २०७७ अनने छै । सन् २०२० के शुरुके आंकडा देखबै त, विश्वमे इन्टरनेट प्रयोगकर्ताके जनसंख्या विश्वके कुल जनसंख्याके करिब ५९ प्रतिशत छै । नेपाल दूरसञ्चार प्राधिकरणके प्रतिवेदन २०७६ अनुसार नेपालमे इन्टरनेट प्रयोगकर्ताके संख्या कुल जनसंख्याके ६७.२३ प्रतिशत छै । वर्तमान परिवेशमे सामाजिक सञ्जालके बहुते आदमीसभ पसन्द केने आ निर्वाचनके गतिविधी तथा सूचना प्रवाहमे सामाजिक सञ्जाल प्रभावकारी आ विश्वसनिय माध्यम देखेला सँ सेहो निर्वाचन आयोग ई अवधारणा के आगु अनने छै ।

स्रोत: https://www.election.gov.np/uploads/content/1606669081_np.doc

WhatsApp मार्फत हमरासभके विषयमे नियमित ताजा जानकारी पाब

१. आहाके कन्ट्याक्ट लिस्टमे **+2760806146** एड करु
२. उपरका कन्ट्याक्ट नम्बरमे **Nepal** लिख्क म्यासेज पठाउ

COVID-19
को बारेमा बुझ्न नि:शुल्क हटलाईन
viamo द्वारा प्रस्तुत

कोभिड - १९ सम्बन्धि मंगानियेमे जानकारी लेबके लेल आहाके NTC सिमकार्ड सँ
३२१०० मे डायल करु

accountabilitylab NEPAL

Open Migration

मुख्य गन्तव्य राष्ट्रमा रहेका नेपाली कामदार

साउदी अरव	कुवेत	बहराईन	कतार	युएई	ओमान	मलेसिया	दक्षिण कोरिया
३,३४,४५१ नेपाली	७१,१९३ नेपाली	२६,००० नेपाली	४,०६,९१७ नेपाली	२,२४,९०५ नेपाली	१७,०५७ नेपाली	५००,००० नेपाली	३८,८६२ नेपाली
३,६६,३७१ संक्रमित	१,६१,२८५ संक्रमित	९९,९१७ संक्रमित	१,४९,०१९ संक्रमित	२,७७,९५५ संक्रमित	१,३३,०४४ संक्रमित	१,८३,८०१ संक्रमित	७५,५२१ संक्रमित
५,८०० नेपाली संक्रमित	२,३५० नेपाली संक्रमित	४५१ नेपाली संक्रमित	२८,२५० नेपाली संक्रमित	५,३५० नेपाली संक्रमित	३०० नेपाली संक्रमित	२१०० नेपाली संक्रमित	२९ नेपाली संक्रमित
८८ मृत्यु भएका नेपाली	१२ मृत्यु भएक नेपाली	३ मृत्यु भएका नेपाली	१८ मृत्यु भएका नेपाली	३९ मृत्यु भएका नेपाली	१ मृत्यु भएका नेपाली	१ मृत्यु भएका नेपाली	

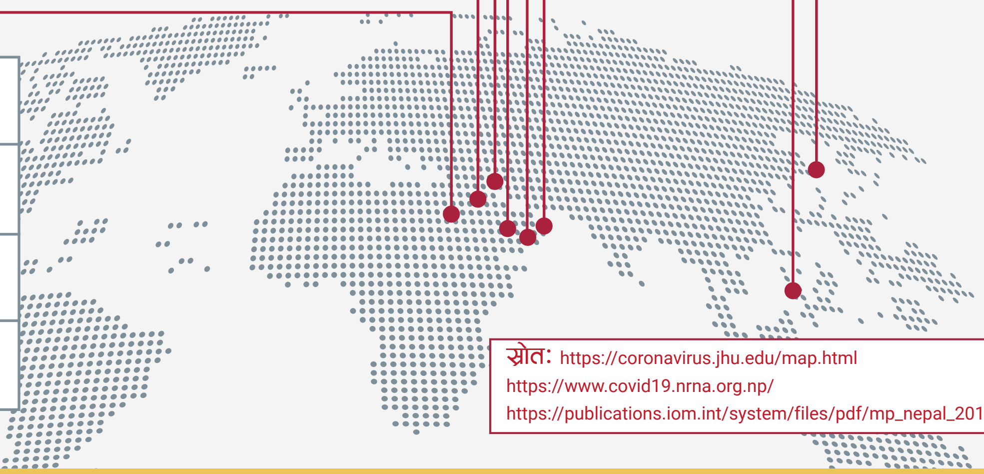

- गन्तव्य राष्ट्रमा संक्रमित नेपाली
- गन्तव्य राष्ट्रमा नेपाली जनसंख्या
- गन्तव्य राष्ट्रमा संक्रमित जनसंख्या
- गन्तव्य राष्ट्रमा मृत्यु भएका नेपाली

स्रोत: https://coronavirus.jhu.edu/map.html
https://www.covid19.nrna.org.np/
https://publications.iom.int/system/files/pdf/mp_nepal_2019.pdf

ShramikSanjal

साउदी अरब, यूएई, कुवेतके अलगे अलगे समाचार

साउदी अरब

- नेपाली दुतावाससँ आगामी ५ फेब्रुअरी २०२१ मे दमाममे राहदानी आवेदन (फोटो खिचनाई, औंठा छाप, हस्ताक्षर ईति) संकलनके लेल अस्थायी कार्यालय सञ्चालन कर लागल छै ।
- दमाम, जुवेल, अलहासा, रास्तानुरा, खोबर, कतिफ एवं ओई क्षेत्रके आसपासके जगह पर रहल नेपालीसभके राहदानीके लेल https://forms.gle/pryfMdChxs2QHCPi6 मे जालक अनलाईन फारम भैरक आवेदन देब सकैत छी ।
- राहदानीके म्याद ६ महिना सँ कम रहल सभ मात्रे आवेदन देब सकै छी ।

यूएई:

- आबुधावी संसारके उत्कृष्ट शहरमे परल छै । संगे दुबई आ शारजाह उत्कृष्ट १० शहर भितर परल छै ।
- फाईजर खोपके विश्वव्यापी अभावके कारणसँ पहिल खोप लेगेने सबके समयमे दोसर खोप लगाब नै पाबके सम्भावना भेला सँ फेर निर्धारित कर परत से बात जनाओल गेल छै ।
- जनवरी २७ सँ शुरु भलक दोसर सूचना नै आब तकके लेल सामाजिक जमघटमे १० कोई सँ बेसी सहभागि नै पाएब ।

कुवेत:

- सब आप्रवासीसभके देलगेल नागरिक परिचयपत्र रद्द कलक सबके आवासिय कार्ड देल जेतै ।
- एकटा हवाईजहाजसँ ३५ कोई सँ बेसीके आनल नै जालसकैय ।
- जनवरीके बाद अवैधानिक आप्रवासीसभके लेल चेक जाँच कडा बनाओल जेतै ।
- कुवेतमे अखन बहुते ठंढा छै । ई ठंढी आरो किछ समय रहल सकलाके कारण सुरक्षा अपनाब आग्रह कएलगेल छै ।

www.facebook.com/shramik.sanjal सँ आँहा प्रत्येक रविदिन, बुधदिन आ शुक्रदिन साँझमे युएई समय **(8:00 PM), Qatar, KSA, Kuwait (7:00 PM) Malaysia (12 Midnight)** मे हमरासभके प्रत्य देख सुन सकैत छी ।

$ फलो द मनी - खर्चको अर्थ

२०७७ साल श्रावण मसान्त सम्म कोभिड - १९ को सन्दर्भमा भएको जम्मा खर्च

१३ अर्ब ३७ करोड

संघिय सरकारमा भएको खर्च शिर्षक

औषधी तथा स्वास्थ्य उपकरण
रु. १,७५,५२,४०,०००

क्वारेन्टाईन व्यवस्थापन
रु. ४,६९,४६,०००

स्वास्थ्य बीमा
रु. २,९३,८८,९६,०००

अन्य
रु. १,२४,७३,०००

मानव स्रोत साधन परिचालन
रु. ५,७४,४३,०००

प्रदेश सरकारले गरेको खर्च

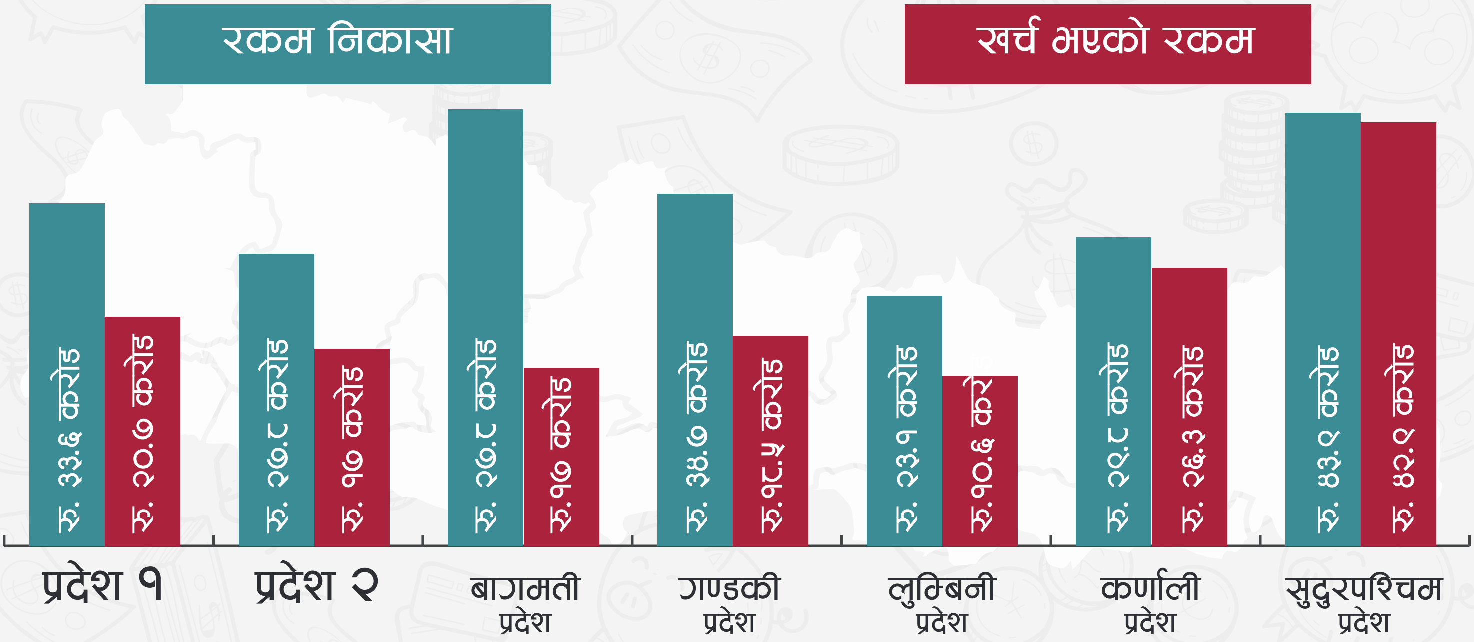

दोसरके देखासिखीमे वैदेशिक रोगजारीमे गेला सँ दु:ख पेलौ

संगीसभके देखासिखीमे हम पहिल बेर वैदेशिक रोजगारीमे मलेसिया गेलौ । दू वर्षतक विजलीके कम्पनीमे काम केलौ । महिनाके ६० हजार नेपाली रुपैयाँतक कमाई छलौ । ओही मे सँ हम किछ पैसा बचत केलौ । ओही समयमे नेपालमे भूकम्प गेलै । तेकर बाद हम नेपाल फिर्ता एलौ । मलेसियासँ फिर्ता एलाके बाद किछ काम करके योजना बनाबैत छलौ । अचानक हमर मुह सँ आवाज एनाई बन्द भऌगेल । हम विखलबन्दमे पैर गेलौ । ईलाज कराबके लेल नेपाल भैर दौडधूप केलौ । चिकित्सक, आर्युवेदिक सब प्रकारके ईलाज शुरु केलौ । लेकिन, हमर आवाज नै आयल । हम आवाज नै आबितो काम लेकिन कऌरहल छलौ । गाडी चलाब समेत सिख लगलौ । सवारी चालक अनुमती पत्रके लेल लिखित र ट्रायल पास केलौ । लेकिन, हम बाज नै सकलाके कारण अनुमति पत्र नै देबके बात भेलै । बादमे, हम आँईख बढिया सँ देख आ काम बढिया सँ सुन सकलाके कारण सँ हम अनुमति पत्र पेलौ । अनुमति पत्र भेटलाके किट महिनाके बाद हम आवाज सेहो आब खुलल ।

तेकर बाद काभ्रेके रविओपीके दलाल मार्फत भिजिट भिषामे दोसर बेर वैदेशिक रोजगारीमे दुबई पुगलौ । ओत कहल जेहन काम नै भेलै । हम किछ महिना प्रतिक्षा केलौ । हमर पैसा सेहो फैस गेल । हम ओत रहिक हल्का गाडीके अनुमति पत्र निकाललौ । ओत स्विमिङपुलमे उद्धारके काम केलापर बढिया पैसा एला सँ हम ओकर प्रशिक्षण लऌक काम कर लगलौ । किछ महिना काम केलाके बाद हमरा लऌक जायवला दलाले हमरा अपहरणके मुद्दामे पकरा देलक । बिना अपराध करिब ९ महिना ओतके जेलमे रहला विवश भेलौ । नेपालमे रहल संघसंस्थासभके सहयोग आ परिवारके सहयोगमे ९ महिनाके बाद हम नेपाल आब सफल भेलौ । हमरा नेपाल फिर्ता आन नागरिक सहयोग केन्द्र (अखन नागरिक कार्य समुह) विशेष सहयोग केने छल ।

नेपाल फिर्ता एलाके बाद हमरालग किछ नै छल । लेकिन, हाथमे कला छल । गाडी चलाब सकलाके कारण सँ हम किछ लगानी कऌक पुरान गाडी किनलौ । उहो बढिया नै होब सकल । किछ समय ओहिना रहलौ । बन्धुबान्धवके आग्रह केलाके बाद फेरो गाडी चला रहल छी । मासिक ३० हजार कमाईत छी । अहि सँ हमर परिवार बढिया सँ चलल छै । देखासिखी विदेश नै जायके चाही से सोचिक पश्चाताप लगैय । दोसरके सेहो देशेमे श्रम कर सल्लाह दै छियै ।

बिपिन दाहाल,
बनेपा, काभ्रेपलाञ्चोक

फ्रन्टलाईनर्स भोईसेस

तेज वली

फोकल पर्सन, जिल्ला कोरोना व्यवस्थापन समिति, बाँके

"हमरसभके समुह कोराना सचेतनाके लेल एकटा गाँम सँ काम खतम कलक फिर्ता आबकालमे रस्तामे बड्का पानी परलै । ओत लगाबके लेल नजिकके एकटा घरमे पहुँचलौ । ओत पहुँचलापर घरके सदस्यसभ पानी सँ बचाबके लेल जानवरके घर भितर लळजारहल छलै । हमसभ अँगनामे पहुँच कळ ओत लागके लेल जगहके लेल आगह केलौ । हमसभ कळरहल कामके बारेमे बुझलाके बाद हमरासभके ओत लागके लेल जगह देबके सट्टा अँगनाके आसपास नै रहके लेल कहलक । हमरासभके जानवरो सँ नीच दर्जाके व्यवहार कळरहल देखलापर बहुते दु:ख लागल छल । तेकर बाद हमरसभके समुह किछ समय गाँछके नीचा ओत लागलौ आ फिर्ता एलौ । "

नागेन्द्र कुमार साह

स्वास्थ्य सह-संयोजक, नरैनापुर गाउँपालिका, बाँके

"नरैनापुर गाउँपालिका शुरुके दिनमे कोरोनाके बेसी जोखिममे छलै । कोरोनाके बारेमे पर्याप्त ज्ञान नै भेल आ क्वारेन्टाइनमे एक नौजवानके जान गुमलाके कारण एतके नागरिकसभ संक्रमितसभके सेहो एकान्तवास मे नै लजाय देलक । किन्हको संक्रमण देखेलाके बाद स्थानीयसभ अपने संक्र(मितके नुकाय मे सहयोग केलक । जखन एकान्तवासमे रहल ३ कोई स्थानीय संक्रमण मुक्त भळक घर फिर्ता गेल, तेकर बाद समाज सेहो एकरा सामान्य रुपमे लैत गेलै आ सहयोग सेहो भेट लागल । शुरुमे चुनौतिपूर्ण भेलाके बावजुदो सब सम्बन्धित पक्षके सहयोग सँ हमसभ धिरे धिरे सामान्य अवस्थामे एलौ । "

जागेश्वर बस्नेत

जनस्वाथ्य निरीक्षक, नेपालगञ्ज उप-महानगरपालिका, बाँके

"कोरोनाके शुरुवातसंगे जनमानसमे जै प्रकारके प्रचार प्रसार कएल गेलै, तै के कारण सँ सेहो अई क्षेत्रमे काम केला सँ समाज सँ सेहो दूव्यवहार सह परल । हमर घर जायबला रस्तामे पडोसीके डोरी बन्हलाके कारण ३/४ दिन तक घर जाय नै पेला सँ नगरपालिकाके सहयोग मे होटल मे रह परल तीत अनुभव सेहो हमरालग अछि । लेकिन, खतरनाक समयमे सेहो भेटल जिम्मेवारीके कुशलत(ापूर्वक निर्वाह केला सँ हम लागल पेशा प्रति गर्व लगैय । "

accountabilitylab NEPAL

रेडियो कार्यक्रम पद्धती तालिका

रेडियो कार्यक्रम पद्धती

संरचना सबैका लागि

प्रदेश १	प्रदेश २	बागमती	गण्डकी	लुम्बिनी	कर्णाली	सुदूरपश्चिम
सप्तकोशी एफएम	रेडियो जनकपुर	हेटौडा एफएम	अन्नपूर्ण एफएम	बुटवल एफएम	प्रदेश एफएम	दिनेश एफएम
हरेक मंगलबार बिहान ७:३० बजे	हरेक शनिबार बिहान ७:०० बजे	हरेक मंगलबार बिहान ७:३० बजे	हरेक आइतबार बिहान ८:३० बजे	हरेक शनिबार बिहान ७:३० बजे	हरेक सोमबार बिहान ७:३० बजे	हरेक शनिबार बिहान ७:०० बजे
पुन: प्रसारण हरेक बिहिबार बेलुका ७:०० बजे	पुन: प्रसारण हरेक बुधबार बिहान ७:०० बजे	पुन: प्रसारण हरेक बुधबार बेलुका ७:३० बजे	पुन: प्रसारण हरेक मंगलबार बेलुका ७:१५ बजे	पुन: प्रसारण हरेक सोमबार बेलुका ७:३० बजे	पुन: प्रसारण हरेक मंगलबार दिउँसो २:१५ बजे	पुन: प्रसारण हरेक आइतबार बेलुका ९:०० बजे

प्रसारणको रेकर्ड तपाई YouTube र Soundcloud मा पनि सुन्न सक्नु हुन्छ

Civic Action Teams

https://soundcloud.com/accountability_lab

DISCLAIMER

अई अंकमे समेटलगेल हल्ला, सवाल तथा सूचनासभ, बहुतोरास संस्था तथा व्यक्ति, नेपाल सरकार स्वास्थ्य तथा जनसंख्या मन्त्रालय आ विश्व स्वास्थ्य संगठनके वेबसाईट, सामाजिक सञ्जाल, ७ टा प्रदेशमे रहल कम्युनिटी फ्रन्टलाईनर्स आ सिभिक एक्सन टिम विगत एक सप्ताहमे बहुतो आदमीसभसंगेके प्रत्यक्ष तथा अप्रत्यक्ष संवादसँ संकलन कएलगेल छै । विषयके महत्व, सान्दर्भिकता आ तीव्रताके ध्यान दळक हल्ला, सवाल तथा जिज्ञासासभ छनौट कएलगेल छै । अई अंकमे समेटलगेल जानकारी बुलेटिन प्रकाशित भेल मिति तक सत्य छै ।

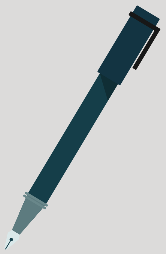

Coronavirus CivActs Campaign is brought to you by **Accountability Lab Nepal**.

@CivicActionTeams @civacts @CivActs

CivActs | Email: civactsnp@accountabilitylab.org | Phone: 9851203219