CIVIC ACTION TEAMS

Nepal Coronavirus CivActs Campaign

अंक #९४

१९।१०।२०७७

Coronavirus CivActs Campaign (CCC) सँ सरकार, सञ्चार माध्यम, संघसंस्था आ आम नागरिक बिचक सूचनाके दुरी कम कएक देशभैरसं संकलन कएलगेल हल्ला, नागरिकक जिज्ञासा आ प्रश्नसभ संकलन कए तथ्य पत्ता लगाएक आम नागरिकके सूचित करैत अछि । एहिसं आम नागरिकक आवश्यकताके पहिचान करवाक साथे हल्लासभहक कोनो नकारात्मक असर पहुचावस पहिलेहि सान्दर्भिक तथ्य आम नागरिक सभमे प्रवाह कए जोखिम न्युनिकरण करैत अछि ।

नेपालमे कोभिड - १९ विरुद्धके खोपके उपलब्धता आ तैयारी

जम्मा उपलब्ध खोपके डोज
१० लाख

पहिल चरणमे खोप पाबवलाके जनसंख्या
४ लाख ३० हजार

पहिल चरणके खोप लगालेबके समय
१० दिन

पहिल मात्रा खोप लेने आदमीर्क
दोस्रो मात्रा २८ दिनके बाद
देल जेतै

३००
खोप केन्द्र

खोप लक्षित समुहके मात्रे भेटल सुनिश्चित कर सरकार प्रत्येक दिन विवरण सार्वजनिक कलरहल छै ।

स्रोत: https://cutt.ly/Ckiy7QF https://www.mofaga.gov.np/news-notice/2284

नेपाल अपडेट

सेवा प्रवाहमे अबेर भेलै कहिक मालपोत कार्यालय सुर्खेतमे सेवाग्राहीके नाराबाजीसहित प्रदर्शन ।

चित्रः दिनेश गौतम

परिक्षण

पिसिआर परिक्षण: २०,५७,०६९

पोजेटिभ: २,७०,३७५

उपचाररत: ५,३०६

मृत्यु : २020

सन्चो भएका : २,६५,०६९

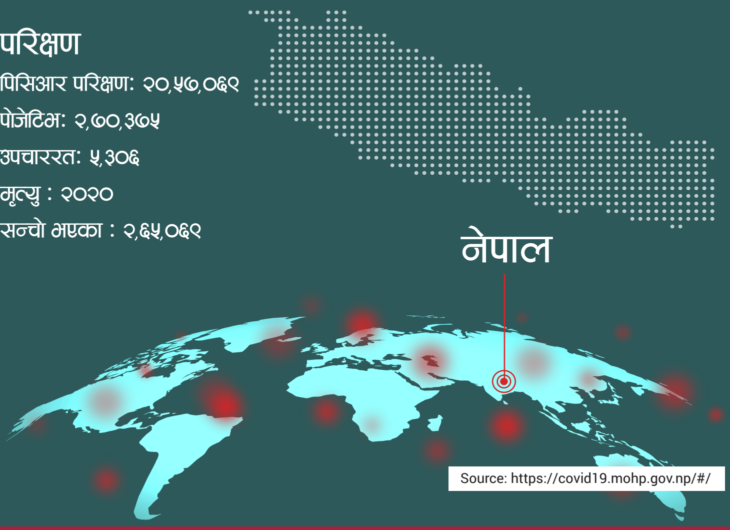

Source: https://covid19.mohp.gov.np/#/

accountabilitylab NEPAL

हल्ला र तथ्य

नेपालमे कोभिड - १९ विरुद्धके खोप लगेने आदमीसभ बिमार पैर रहल छै कहिक समाचार आबिरहल छै, अई सँ बादमे बेसी प्रभाव त नै पारतै ?

कोभिड - १९ विरुद्धके खोप लगेलाके बाद किछ आदमीसभमे सामान्य असर देखाएल छै । जेना कि खोप लगेने जगह पर दुखेनाई आ सामान्य फुलनाई, माथ दुखेनाई, आलस्य लगनाई, देह दुखेनाई, जोडसभ सामान्य दुखेनाई, शरीर ठण्ढा भेल महसुस भेनाई, सामान्य बोखार एनाई आ मन मचलनाई जेहन सामान्य असर सभ देखाईतो किछ समयबाद ठिक भेल छै । खोप लगेने आदमीसभमे अखनतक कोनो गम्भीर असरसभ नै देखाएल छै । कोनो असर देखेलापर ओकर व्यवस्थापनके लेल चिकित्सक आ स्वास्थ्यकर्मीके समूह दवाई सहित परिचालन करके तैयारी केने छै ।

स्रोत: https://cutt.ly/Ckiy7QF

सरकार वैदेशिक रोजगारीमे जायवला कामदारके स्वास्थ्य जाँच करवला बहुते स्वास्थ्य संस्थाके खारिज केने छै त ?

प्रत्येक आर्थिक वर्षके पुष अन्त्यके भितर वैदेशिक रोजगारीमे जायवला कामदारके स्वास्थ्य परीक्षण करवला स्वास्थ्य संस्थाके नविकरण करके चाही । एना नविकरण नै केने १० टा स्वास्थ्य संस्थाके सूचिकरण खारिज कएलगेल छै । आब उप्रान्त एहन स्वास्थ्य संस्था वैदेशिक रोजगारीमे जायवला आदमीके स्वास्थ्य परीक्षण कर अयोग्य ठहरतै । कोन कोन स्वास्थ्य संस्थाके सूचिकरण खारिज भेलै कहिक निचाके लिंकमे देखल जालसकैछै ।

स्रोत: http://moless.gov.np/?p=3858

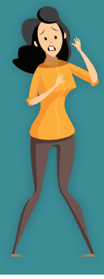

लैंगिक हिंसा पीडितके सरकार नि:शुल्क ईलाज करतै कहादन । कि एहन सेवा सब अस्पतालमे भेटै छै ?

सरकार लक्षित वर्गके बिमारके आर्थिक अवस्थाके मुल्यांकन कलक देशके ४४ टा अस्पतालसँ नि:शुल्क या सहुलियतमे ईलाज करके व्यवस्था मिलाएल गेल छै । अईमे सेहो लैंगिक हिंसा पीडितके लेकिन सम्बन्धित अस्पतालमे उपलब्ध होबवला सब सेवासभ पूर्ण रुपसँ नि:शुल्क देबके व्यवस्था सरकार केने छै । प्रदेश अनुसार ऊ सेवा सञ्चालन करवला अस्पतालके सूची निचा देलगेल लिंकमे जालक देखल जालसकैत अछि ।

स्रोत: https://cutt.ly/6kiQc3M

अखन राजनीतिक नारा जुलुस त चैल रहल छै । कि राजनीतिक कार्यकर्ताके स्वास्थ्य सुरक्षा मापदण्ड अपनाब नै परतै ?

निर्वाचनके मिति घोषणा भेला संगे राजनीतिक भीडभाड होबके जोखिम बढल छै । अईबातके मध्यनजर कलक जमघट, आमसभा, जुलुस, गोष्ठि लगाएतके भीडभाड जेहन गतिविधी करकाल अनिवार्य स्वास्थ्य सुरक्षा मापदण्ड पालना कर परत कहल गेल छै । एकर नियमन करके जिम्मेवारी स्थानीय प्रशासनके तोकने छै । लेकिन, एकर कार्यान्वयन भेल नै देखाईत छै । जँ केकरो नियम विपरित भेल लगलापर सम्बन्धित स्थानीय प्रशासनमे शिकायत दर्ता कराब सकैछी ।

स्रोत: https://www.mofaga.gov.np/news-notice/2288

WhatsApp मार्फत हमरासभके विषयमे नियमित ताजा जानकारी पाब

१. आहाके कन्ट्याक्ट लिस्टमे +2760806146 एड करु

२. उपरका कन्ट्याक्ट नम्बरमे Nepal लिखक म्यासेज पठाउ

COVID-19 को बारेमा बुझ्न नि:शुल्क हटलाईन

viamo द्वारा प्रस्तुत

कोभिड - १९ सम्बन्धि मंगनियेमे जानकारी लेबके लेल आहाके NTC सिमकार्ड सँ ३२१०० मे डायल करु

accountabilitylab NEPAL

Open Migration

मुख्य गन्तव्य राष्ट्रमा रहेका नेपाली कामदार

साउदी अरव	कुवेत	बहराईन	कतार	युएई	ओमान	मलेसिया	दक्षिण कोरिया
३,३४,४५१ नेपाली	७१,१९३ नेपाली	२६,००० नेपाली	४,०६,९१७ नेपाली	२,२४,९०५ नेपाली	१७,०५७ नेपाली	५००,००० नेपाली	३८,८६२ नेपाली
३,६८,०७४ संक्रमित	१,६५,२५७ संक्रमित	१०३,०५७ संक्रमित	१,५१,३३५ संक्रमित	३०६,३३९ संक्रमित	१,३४,५२४ संक्रमित	२१४,९५९ संक्रमित	७८,५०८ संक्रमित
५,८०० नेपाली संक्रमित	२,३५० नेपाली संक्रमित	४५१ नेपाली संक्रमित	२८,२५० नेपाली संक्रमित	५,३५० नेपाली संक्रमित	३०० नेपाली संक्रमित	२१०० नेपाली संक्रमित	२९ नेपाली संक्रमित
८८ मृत्यु भएका नेपाली	१२ मृत्यु भएक नेपाली	३ मृत्यु भएका नेपाली	१८ मृत्यु भएका नेपाली	३९ मृत्यु भएका नेपाली	१ मृत्यु भएका नेपाली	१ मृत्यु भएका नेपाली	

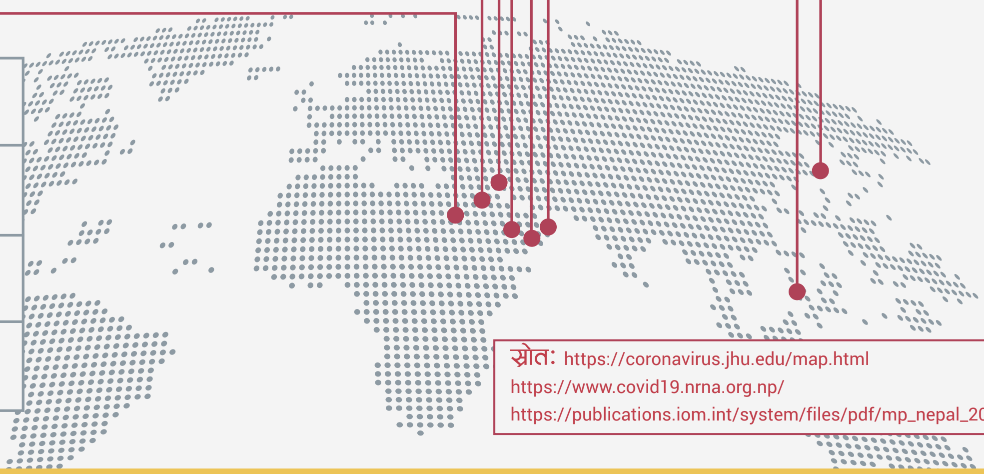

- गन्तव्य राष्ट्रमा संक्रमित नेपाली
- गन्तव्य राष्ट्रमा नेपाली जनसंख्या
- गन्तव्य राष्ट्रमा संक्रमित जनसंख्या
- गन्तव्य राष्ट्रमा मृत्यु भएका नेपाली

स्रोत: https://coronavirus.jhu.edu/map.html
https://www.covid19.nrna.org.np/
https://publications.iom.int/system/files/pdf/mp_nepal_2019.pdf

ShramikSanjal

खाडीके देशसभमे विमानस्थल प्रयोग सम्बन्धी नयाँ नियमसभ

कुवेत

आबवला जुन महिनाके एक तारिख सँ कुवेत अन्तरराष्ट्रिय विमानस्थल कुवेत विमानस्थलसँ जायवला यात्रीसभके लेल ३ दिनार आ कुवेत आबवला यात्रीसभके लेल २ दिनार सेवा शुल्क लेब लागल छै । से बात कुवेतस्थित आवास मामिला राज्यमन्त्री आ सेवा मामिला राज्यमन्त्री डा. अब्दुल्लाह माराफीद्वारा जारी कएलगेल विज्ञप्ति मार्फत जानकारीमे आएल छै ।

साउदी अरब

दमाम एयरपोर्टमे आबसँ एयरपोर्ट प्रयोग केने एबजमे ३ रियाल शुल्क तिर परत ।

यूएई

- ईमिरेट्स एयरलाईन्स्के अनुसार आबसँ दुबई आबवला यात्रीके ७२ घण्टाके पिसिआर नेगेटीभ रिपोर्ट आन परत । पहिले ई ९६ घण्टाके नेगेटीभ रिपोर्ट आन परैछलै ।
- आरो ईमिरेट्स्सँ अबुधावी जायवला प्रत्येक आदमीके आब पिसीआर नेगेटिभ रिपोर्ट अपन अल-होज्न मोबाईल Pk -Al-Hosn Mobile App_ मे सेहो देखाब परत । पहिले सँ अल-होज्न मोबाईल एप राखहे परत कहितो, आब ई नियम एलाके बाद आरो जरुरी भेल छै ।

ओमन:

कोरोना भाईरसके संक्रमणसँ बच्नके लेल जनवरी २८ सँ कार्यान्वित हेतै तेना क सामाजिक जमघट पूर्ण रुपसँ निषेध कएलगेल छै । जँ अई सम्बन्धी आरो किछ जानकारी चाहि त ओमान स्थित नेपाली दुतावासके हटलाईन टेलिफोन नंम्बर ७११५९२४९० मे सम्पर्क कर सकैछी ।

www.facebook.com/shramik.sanjal सँ आँहा प्रत्येक रविदिन, बुधदिन आ शुक्रदिन साँझमे युएई समय (8:00 PM), Qatar, KSA, Kuwait (7:00 PM) Malaysia (12 Midnight) मे हमरासभके प्रत्य देख सुन सकैत छी ।

accountabilitylab NEPAL

$ फलो द मनी - खर्चको अर्थ

२०७७ साल श्रावण मसान्त सम्म कोभिड - १९ को सन्दर्भमा भएको जम्मा खर्च

१३ अर्ब ३७ करोड

संघिय सरकारमा भएको खर्च शिर्षक

औषधी तथा स्वास्थ्य उपकरण
रु. १,७५,५२,४०,०००

क्वारेन्टाईन व्यवस्थापन
रु. ४,६९,४६,०००

स्वास्थ्य बीमा
रु. २,९३,८८,९६,०००

अन्य
रु. १,२४,७३,०००

मानव स्रोत साधन परिचालन
रु. ५,७४,४३,०००

प्रदेश सरकारले गरेको खर्च

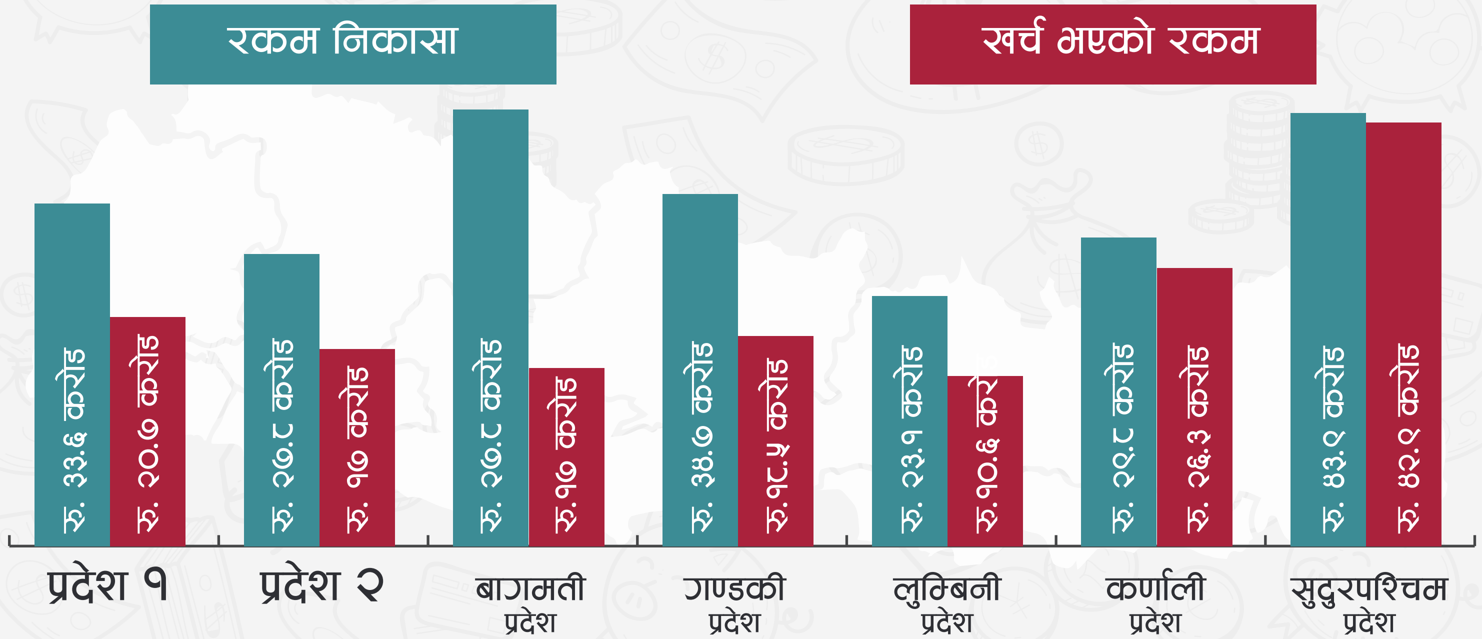

accountabilitylab NEPAL

कृषि व्यवसायके लेल सरकार देब कहने अनुदान नै भेटला सँ विदेश जायके लेल बाध्य

वीरेन्द्रनगर नगरपालिका वडा नं. ७ के ३० वर्षिय बलिराज पाण्डे युवा कृषक छैथ । व्यवसायमे बहुते रुची भेल हुनका लगानीके कमी सँ व्यवसायमे दिक्कत भेलै । कर्णाली प्रदेश सरकार अनुदान देब कहलाके बाद ऊ तीन वर्ष पहिले २४ कठ्ठा जमिन किरायामे लळक तरकारी खेती शुरु केलैथ । लेकिन ,अनुदानके उम्मीद सँ कर्जा लळक तरकारी व्यवसाय शुरु केने हुनका अनुदान नै भेटलै ।

अनुदान नै भेटलाके बाद एकदिस कर्जाके ब्याज तिरके विवशता, त दोसरदिस तरकारी फर्ममे बीज जन्मेनाई, मल, दवाई तथा आरो लगानी करमे दिक्कत भेलै । स्वदेशमे पसिना बहाक व्यवसाय करके मन होईतो कहल अनुसार अनुदान नै भेटलाके कारण ऊ विदेश जायके लेल विवश भेल । अखन ऊ वैदेशिक रोजगारीके क्रममे दुवई मे छैथ । बन्दाबन्दीके समयमे स्वदेश फिर्ता आएल ऊ ७ महिनो नै टिक सकल । घरपरिवारसँगे रहिक व्यवसाय करके मन होईतो घर तथा व्यवसायसँ भेल कर्जा तिर, आरो पैसा कमालक घरपरिवार पाल तथा व्यवसायके आगु बढेनाई होईतो हुनका विदेशमे रहके विवशता छै ।

ऊ कहैत छैथ,"प्रदेश सरकार वास्तविक किसानके नै चिन्हैत छै । दलालीके पैसा आ पहुँचके हिसाब सँ अनुदान वितरण होईत छै । हमरासभसन्के के चिन्हतै ? गाँममे रहिक कृषि उद्यम करके मन छल । लेकिन लगानी नै जुटल । अपने कमाईयो कल होई तैयो व्यवसाय कलक छोइके सोच सँ विदेश आएल छी ।" हुनकर घरवाली सावित्रा अधिकारीके नाम सँ सञ्चालित आरुषि कृषि फर्म अखन हुनकर घरवाली सावित्रा आ बाबुजी कृष्णप्रसाद पाण्डे चलारहल छथिन ।

तीन वर्षपहिले कोबी लगालक शुरु केने फर्ममे अखन आलु, करैला, खिरा, बोरी, टमाटर लगाएत सब प्रकारके तरकारी फरैत छै । तीन प्रतिशत ब्याजमे करिब तीन लाख कर्जा लळक व्यवसाय शुरु केने फर्ममे अखनतक ६ लाख खर्च भळचूकल छै ।

बलिराजके बाबुजी कृष्णप्रसाद कहैत छैथ,"किसानके लेल सरकार देब कहने अनुदान पहुँचके आधारमे देल जाईत छै । जे लगातार काम करैत छै तेकरा अनुदान नै भेटैत छै । मन्त्रालय जाईत रहवला आ अनुदान पावके लेल मात्रे फर्म दर्ता करवला, लेकिन काम नै करवला नकली किसान फाईदा लैत छै । नै त हमर बेटाके अनुदानके उम्मीद देखाक विदेश जायके लेल विवश नै कैरतै ।" ऊ अपने सेहो क्षेत्रिय कृषि निर्देशनालयके अवकास प्राप्त कृषि प्राविधिक छैथ । वितल वर्ष प्रदेश सरकार एक लाख तीस हजार अनुदान सहयोग करब कहलाके बाद अपन लगानीमे प्लाष्टिकके सुरंग आ आरो कृषि औजार किनने हुनका अन्तमे भुक्तानी नै भेटलै ।

घोषणामे सीमित, जैविक उत्पाद प्रदेशमे रसायनिक तरकारी भारतसँ आनल जाईत छै । एतके जैविक उत्पादके दाम नै भेटैत छै । प्रदेश सरकार अईमे रुची नै देखेने छै । लगानी नै जुटलाके बाद कर्जा लळक व्यवसाय शुरु केने बलिराजके परिवार जहिना कर्णालीमे हजारो किसानसभ कठिनाईमे छैथ । अई दिस सम्बन्धित निकायके ध्यान जेनाई जरुरी छै ।

फ्रन्टलाईनर्स भोईसेस

अनिल सेन ठकुरी

जनस्वास्थ्य निरीक्षक, कोहलपुर नगरपालिका, बाँके

"कोभिडके हमसभ चूनौती सँ बेसी, ई हमरासभके कर्तव्य छै तै रुपमे लेलौ आ एकरा पराजित करमे सेहो सफल भेलौ । आब कोहलपुर नगरपालिकाके स्वास्थ्यकर्मीसभ सबके कोभिड विरुद्धके खोप लगाचुकल छी । नागरिकसभके सेहो अखन कोभिडके बारेमे बहुते सचेत भलचुकल छैथ । कोभिडके लक्षण देखाएल आदमीसभके हमसभ नि:शुल्क जाँच कलरहल छी । कोरोनाके असर धिरे धिरे घटैत गेलापर, हमरासभके कामके भार कम होईत गेल छै । अखन कोभिड महामारीके असर कम होईतो हमरासभके अपनासभके करवला कर्तव्य लगातार निर्वाह कलरहल छी । "

दिपक शर्मा

ल्याब असिसटेन्ट, कोहलपुर नगरपालिका, बाँके

"कोरोनाके शुरुवाती अवस्था सँ बाँके जिलामे अग्रपंक्तिमे खैटक हम काम केलौ । शुरुवाती समयमे कोभिडके व्यवस्थापन केनाई एकदमे चूनौती छलै । हम आ हमर २ कोई सहकर्मी मिलक २८,००० कोईके स्वाब जम्मा केलौ । हम स्वास्थ्यकर्मीएसभ त्रसित भलक घरमे रहब त जनताके के देखत कहिक हमर परिवारके सम्झेलौ । सात महिना त बाहरे रहिक काम केलौ । ओई समयमे हम उत्कृष्ट काम केने अनुभुति भेला सँ बहुते खुशी छी । "

सन्तोष वुढा क्षेत्री

मेडिकल अधिकृत, कोभिड अस्थायी अस्पताल, कोहलपुर, बाँके

"कम जनशक्ति आ कम स्रोत साधनमे से हमसभ काम केलौ । दोहरा काम सेहो केलौ । कोभिडके शुरुवातीके समयमे पिपिइके अभाव छलै, मुह ढकनीके अभाव छलै । एकेटा मुह ढकनी प्रयोग कलक हमसभ २/३ दिन तक काम केलौ । घर एलापर डर सँ बेसी जनताके बचेनाई हमरासभके दायित्व छलै । लेकिन, स्वास्थ्यकर्मी सँ कोरोना लागत कहिक समुदाय सेहो खराब व्यवहार करलक त नै निक लगैत छल । विशेष कलक घर किराया मे ललक रहवला स्वास्थ्यकर्मीके बेसी दिक्कत भेल छलै । बहुते समस्या आ चूनौतीके बावजुद सेहो हमसभ अपन काम सँ हतोत्साहित नै भेलौ । परिणामस्वरुप अखन अवस्था किछ सामान्य भेल छै । "

रेडियो कार्यक्रम पद्धती तालिका

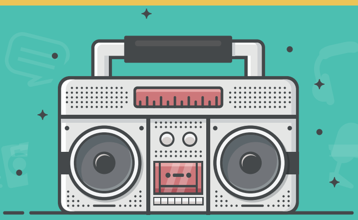

रेडियो कार्यक्रम पद्धती
संरचना सबैका लागि

प्रदेश १	प्रदेश २	बागमती	गण्डकी	लुम्बिनी	कर्णाली	सुदूरपश्चिम
सप्तकोशी एफएम	रेडियो जनकपुर	हेटौडा एफएम	अन्नपूर्ण एफएम	बुटवल एफएम	प्रदेश एफएम	दिनेश एफएम
हरेक मंगलबार बिहान ७:३० बजे	हरेक शनिबार बिहान ७:०० बजे	हरेक मंगलबार बिहान ७:३० बजे	हरेक आइतबार बिहान ८:३० बजे	हरेक शनिबार बिहान ७:३० बजे	हरेक सोमबार बिहान ७:३० बजे	हरेक शनिबार बिहान ७:०० बजे
पुन: प्रसारण हरेक बिहिबार बेलुका ७:०० बजे	पुन: प्रसारण हरेक बुधबार बिहान ७:०० बजे	पुन: प्रसारण हरेक बुधबार बेलुका ७:३० बजे	पुन: प्रसारण हरेक मंगलबार बेलुका ७:१५ बजे	पुन: प्रसारण हरेक सोमबार बेलुका ७:३० बजे	पुन: प्रसारण हरेक मंगलबार दिउँसो २:१५ बजे	पुन: प्रसारण हरेक आइतबार बेलुका ९:०० बजे

प्रसारणको रेकर्ड तपाई YouTube र Soundcloud मा पनि सुन्न सक्नु हुन्छ

Civic Action Teams

https://soundcloud.com/accountability_lab

DISCLAIMER

अई अंकमे समेटलगेल हल्ला, सवाल तथा सूचनासभ, बहुतोरास संस्था तथा व्यक्ति, नेपाल सरकार स्वास्थ्य तथा जनसंख्या मन्त्रालय आ विश्व स्वास्थ्य संगठनके वेबसाईट, सामाजिक सञ्जाल, ७ टा प्रदेशमे रहल कम्युनिटी फ्रन्टलाईनर्स आ सिभिक एक्सन टिम विगत एक सप्ताहमे बहुतो आदमीसभसंगेके प्रत्यक्ष तथा अप्रत्यक्ष संवादसँ संकलन कएलगेल छै । विषयके महत्व, सान्दर्भिकता आ तीव्रताके ध्यान दलक हल्ला, सवाल तथा जिज्ञासासभ छनौट कएलगेल छै । अई अंकमे समेटलगेल जानकारी बुलेटिन प्रकाशित भेल मिति तक सत्य छै ।

Coronavirus CivActs Campaign is brought to you by **Accountability Lab Nepal**.

accountabilitylab communities

@CivicActionTeams @civacts @CivActs