Coronavirus CivActs Campaign presents

FAIR FACTS

CIVIC ACTION TEAMS

अंक
११४

२९।०३।२०७८

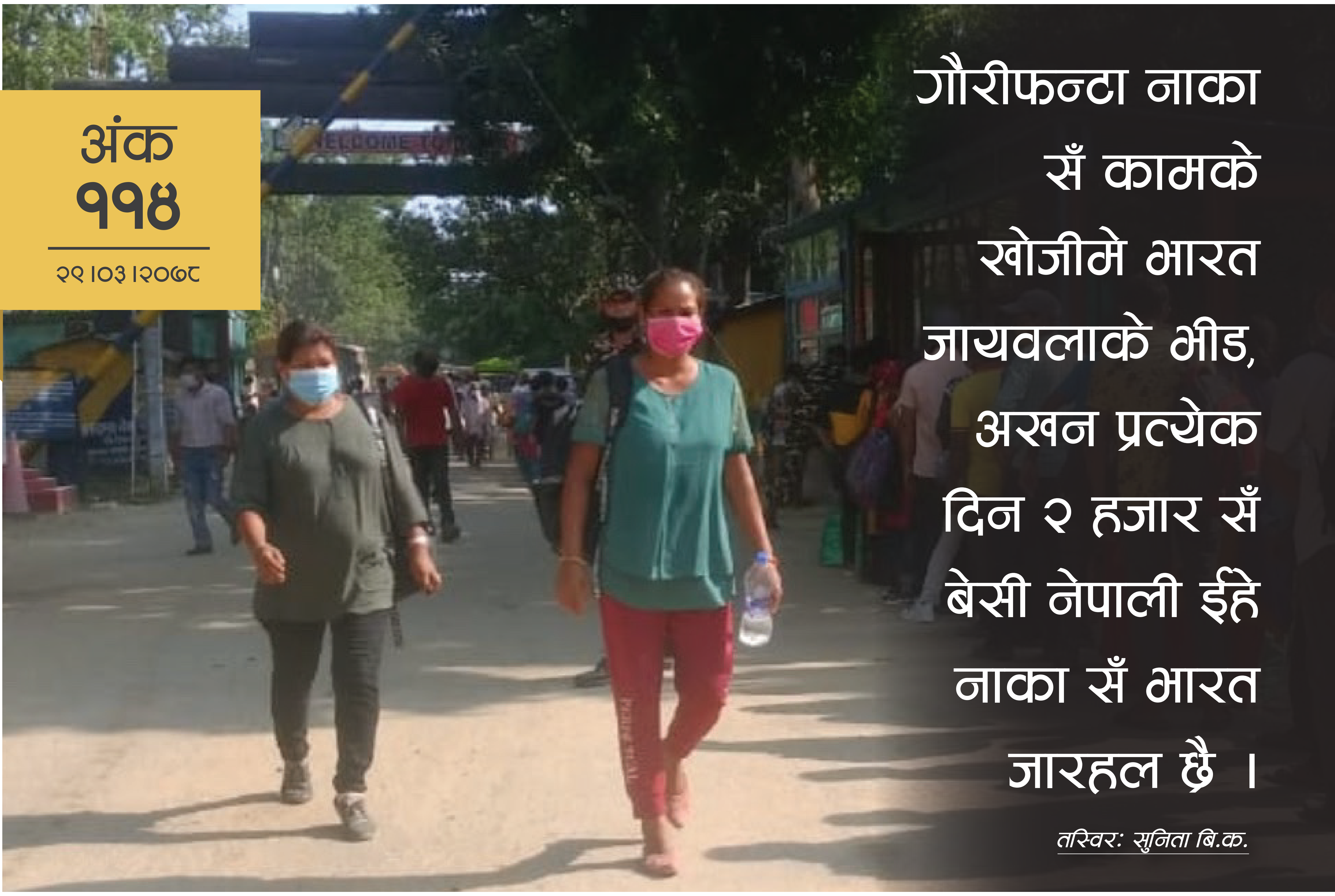

गौरीफन्टा नाका सँ कामके खोजीमे भारत जायवलाके भीड, अखन प्रत्येक दिन २ हजार सँ बेसी नेपाली ईहे नाका सँ भारत जारहल छै ।

तस्विर: सुनिता बि.क.

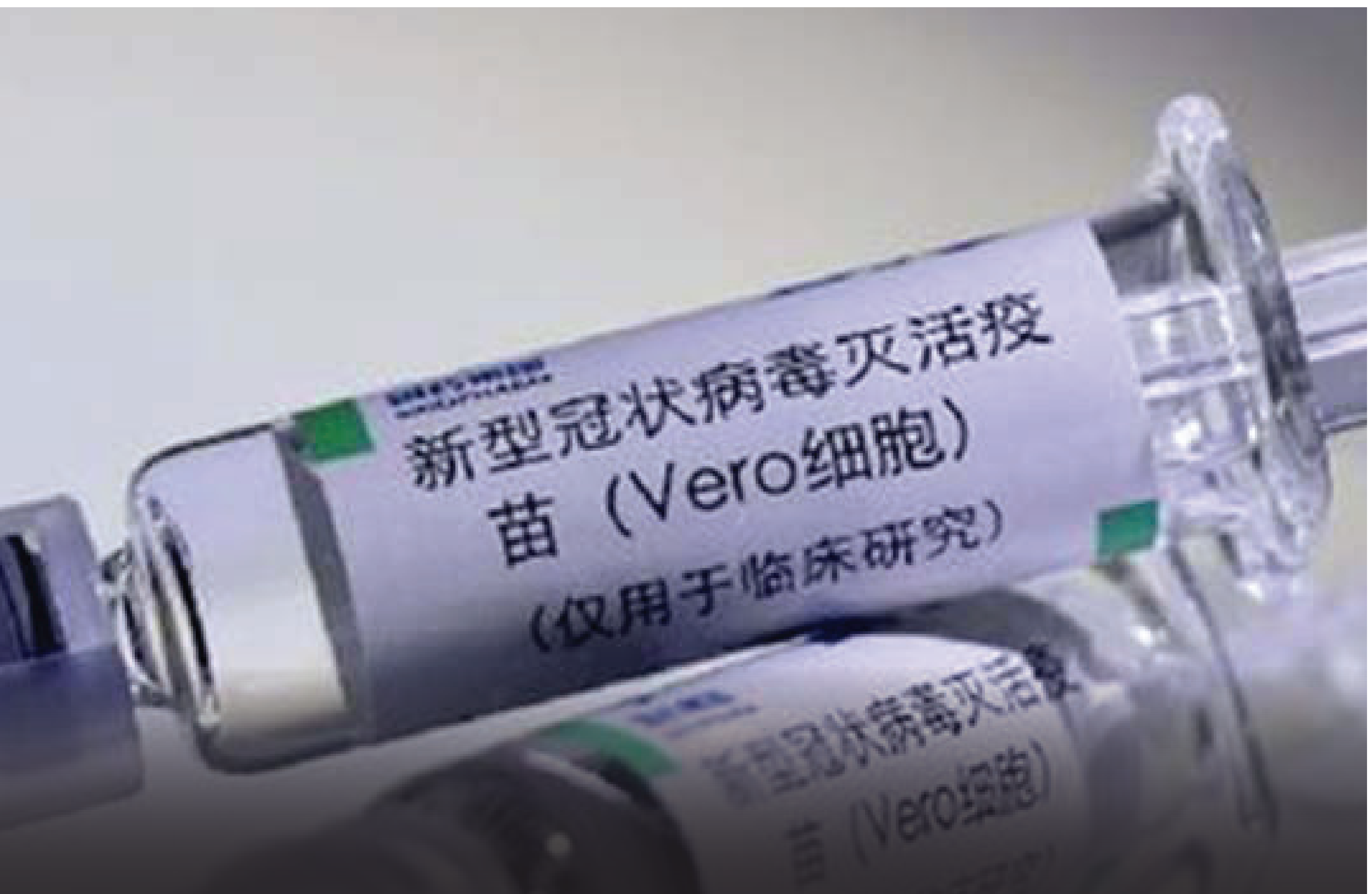

चीनसँ आबवला ३० लाख खोराक खोप मे सँ ८ लाख खोराक भेरोसेल खोप नेपाल एलै ।
खोप योजना अनुसार लक्षित समूहके देल जेतै ।

थप विवरणहरुको लागि यहाँ क्लिक गर्नुहोस्

अई अंक भित्तर

कोभिड प्रतिकार्यमे राष्ट्रिय तथा अन्तरराष्ट्रिय गैर सरकारी संस्थाके योगदान

जम्मा २८२ संस्थासभ २ अर्ब ५७ करोड ५६ लाख बराबरके रकम योगदान केने छै ।

साउदी अरब जायवला श्रमिकके क्वारेन्टाईन मे रहके खर्च नै तिर परतै कहादन ।

साउदी श्रम प्रणालीमे समेटने नेपाली श्रमिकसभके संस्थागत क्वारेन्टाईन खर्च सम्बन्धित रोजगारदाताके व्यय कर परतै ।

कोरोना कहरमे पर्दा पाछुके असली हिरो भुषाल

जनशक्ति आ उपकरणके अभाव भेलापर समेत हुनकर समुह एक दिनमे १२ सय नमूना तक परिक्षण केलक ।

फ्याक्ट सिट

कोभिड प्रतिकार्यमे राष्ट्रिय तथा अन्तरराष्ट्रिय गैर सरकारी संस्थाके योगदान

जम्मा सहयोग : रु. २,५७,५६,९६,६२३

अन्तरराष्ट्रिय गैर सरकारी संस्था
रु. १,५३,६९,१५,३३४

गैर सरकारी संस्था
रु. १,०३,८७,८१,२८९

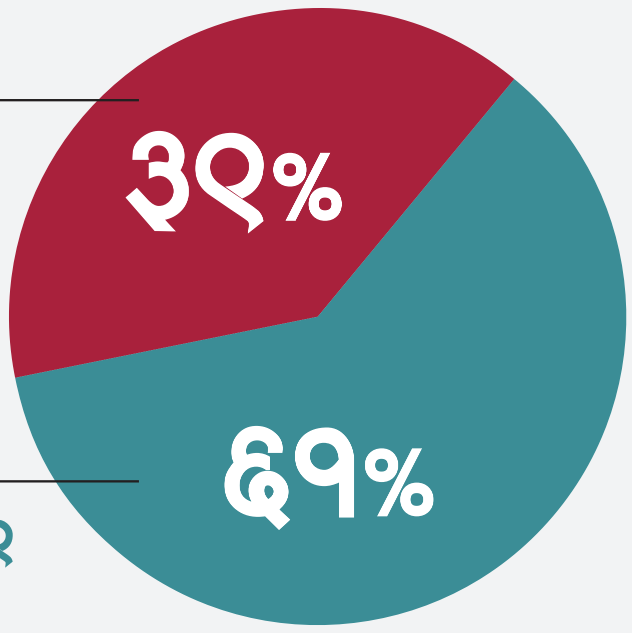

जम्मा लाभग्राही : ५९,८०,३५७ जना

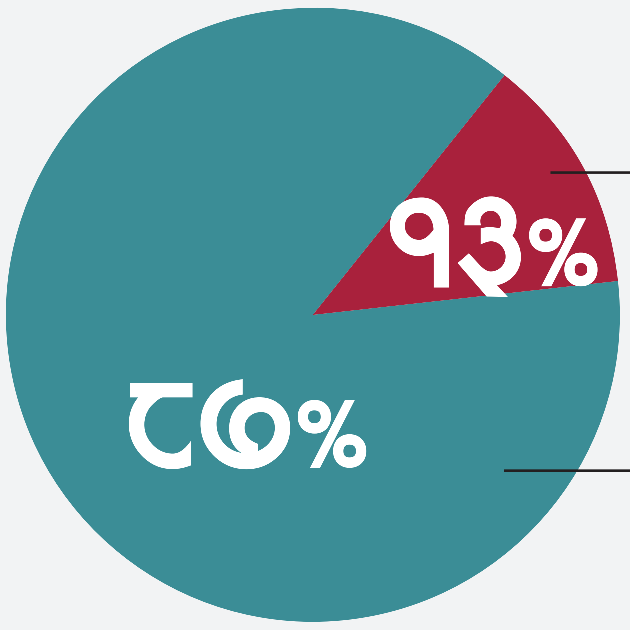

प्रत्यक्ष
७,५५,३१९ जना

अप्रत्यक्ष
५२,२५,०३८ जना

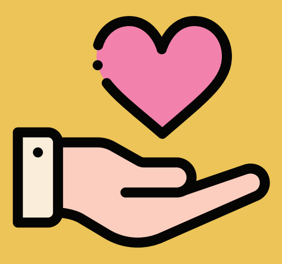

जम्मा योदानकर्ता
२८२ संस्था

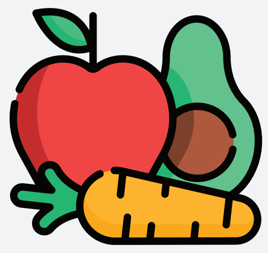

खाद्य सुरक्षा
५४

स्वास्थ्य
१००

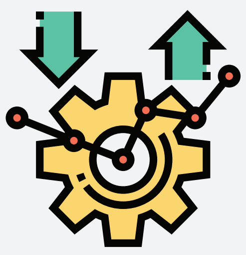

जोखिम सञ्चार आ समुदाय परिचालन
३४

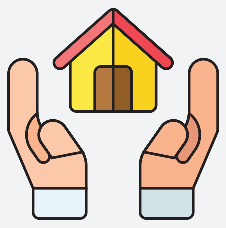

आवास/वास
२३

शिक्षा
२३

अन्य
४५

कोभिड - १९ प्रतिकार्यमे राष्ट्रिय तथा अन्तरराष्ट्रिय गैर सरकारी संस्थाद्वारा कएलगेल योगदानके समाजकल्याण परिषद एकिकृत आँकडा तैयार केने छै । जै मे जम्मा २८२ संस्थाद्वारा २ अर्ब ५७ करोड ५६ लाख बराबरके रकम योगदान केने छै । जै योगदान सँ प्रत्यक्ष रुपमे ७ लाख ५५ हजार कोई आ अप्रत्यक्ष रुपमे ५२ लाख २५ हजार आदमी लाभान्वित भेल छै । ई सहयोग नगद आ उपकरण दुनु माध्यम सँ भेल छलै । जै सँ सरकारके कोरोना महामारी विरुद्ध लड़ सरकारके मजबुत आधार देने छै ।

स्रोत: https://www.swc.org.np/sites/default/files/suchana/FlashReport_infograph_July%209.pdf

हल्ला आ तथ्य

खोप लगेलाके बाद आधा घण्टा तक खोप केन्द्रमे रह परैत छै कहादन, किया ?

हँ, खोप लगेने आदमीके खोप लगेलाके बाद आधा घण्टातक खोप केन्द्रमे बैस परैत छै । खोप लगेलाके बाद खोप सँ तुरन्त कोनो प्रतिक्रिया केलक त तत्काल ईलाज कर आसान होई कहके लेल एना कएल जाईछै । विशेष कळक खोप लगेलाके बाद तत्काल रक्तचाप जाँच कएल जाईत छै आ आधा घण्टा बाद फेर रक्तचाप जाँच कळक ठिक भेल सुनिश्चित कळ खोप लगेने आदमीके घर जाय देल जाईछै ।

Source: https://cutt.ly/5mOiZZZ

साउदी अरब जायवला श्रमिकके क्वारेन्टाईनमे रहलापर लागवला खर्च तिर नै परतै कहादन ।

कोभिड - १९ विरुद्ध खोपके मात्रा पुरा नै केने विदेशी नागरिकके साउदीमे अवतरण केलाके बाद सात दिन अनिवार्य क्वारेन्टाईनमे रह परतै । जेकर खर्च करिब एक हजार अमेरिकी डलर होईत छै । आब लेकिन साउदी श्रम प्रणालीमे समेट्ने नेपाली श्रमिकसभके संस्थागत क्वालेन्टाईन खर्च सम्बन्धित रोजगारदाताके तिर परतै । तहिना कळक, घरेलु कामदारके हकमे क्वालेन्टाईनमे लागवला खर्च सम्बन्धित भर्ना करवला निकायके तिर परतै ।

Source: https://dofe.gov.np/DetailPage.aspx/id/184/lan/ne-NP

भूकम्प प्रभावितके नीजि आवास पुर्न निर्माणके एवजमे जेठ अन्तमे अन्तिम किस्ता लैला कहने छलै । कोरोनाके कारण सँ लेब नै सकलौ । आब नै भटतै कहिक सुनैत छी ।

कोरोनाके कारण ओना लेब सँ छुटल नीजि आवास पुर्न निर्माण तथा प्रवलिकरण लाभग्राहीके सम्बन्धित स्थानीय तहके सिफारिसमे अनुदानके बाँकी किस्ता २०७८ कार्तिक अन्ततक भेटतै । ओईके लेल सम्बन्धित लाभग्राहीके २०७८ कार्तिक अन्त भितर अपन वडा कार्यालयमे निवेदन दळ देब परत ।

Source:https://www.mofaga.gov.np/news-notice/2435

कोभिड - १९ के समयमे सीमानाकामे समस्या

भारतसँ जुटल अधिकाँश सीमानाका बन्द भेला सँ सर्व साधारण नागरिक निरास

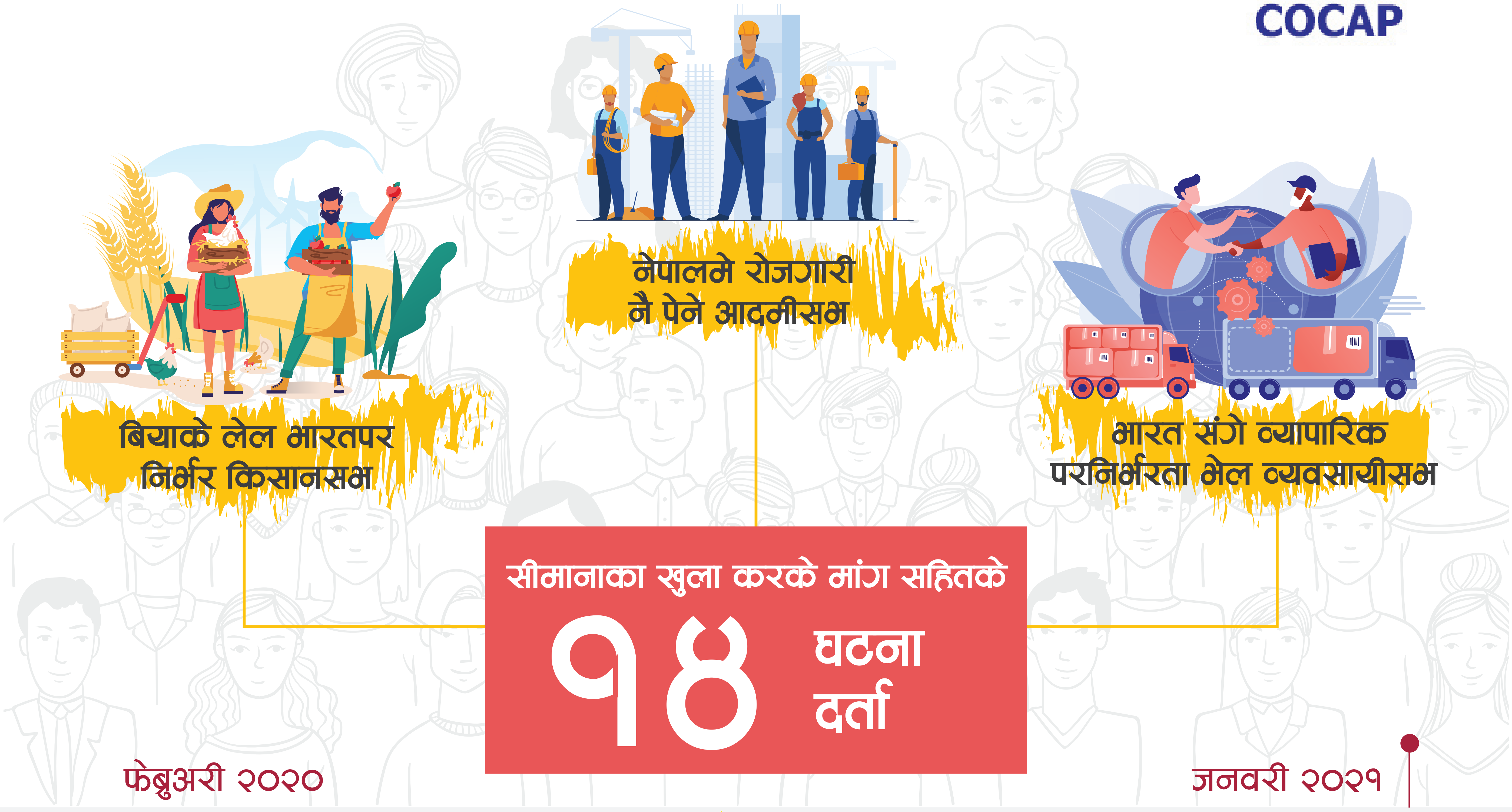

आर्थिक मन्दी

स्पष्टीकरण: ई आँकडा अनलाईन मिडिया, राष्ट्रिय दैनिकसभ, जिला स्तरमे प्रकाशित होबवला पत्रपत्रिकासभ आ नेपाल प्रहरीके वेवसाईटसँ संकलन कल एकीकृत कएलगेल छै । तै सँ, अई सँ बास्तविक आँकडा सँ बेसी निर्धारित समयमे सम्बन्धित घटनाके प्रवृत्तिके देखाबैत छै ।

कोरोना भाईरसके संक्रमण नै फैलै तै के लेल नेपाल कोरोना महामारीके शुरु सँ भारत सँ जुटल सीमानाका बन्द केलकै । लेकिन, लम्बा समयतक सरकार सीमानाका खोलके कोनो तैयारी नै केलापर सर्वसाधारण नागरिक आक्रोशित होबलागल । कृषकसभ भारत सँ बिया किन नै पौलापर शिकायत कर लागल । महामारीके समयमे नेपाल फिर्ता आएल श्रमिकसभ फेरो काममे फिर्ता जाय नै पौलक । सिमापार व्यापार करवलासभके व्यापार नै बढिया सँ प्रभावित होब लागल । महामारीके समयमे सीमानाका बन्द करके निर्णय ठिक होईतो, व्यवसायी आ भारतपर परनिर्भर आरो नागरिकके सरकार विकल्प देब नै सकलापर विवश भलक हुनकासभके विरोधमे उतर परलै । अई सँ नेपालके अर्थतन्त्रमे सेहो बहुते उतार एलै । पहिल बेर बन्दाबन्दी भेलाके बाद समाधानके विकल्प देब सरकारलग पर्याप्त समय छलै । लेकिन, सरकार अईमे चुकलाके बाद नागरिकके स्वास्थ्य सुरक्षा मापदण्डके बेवास्ता कलक सीमापार जायके लेल मजबुर बनेलकै ।

Source: https://nepalmonitor.org/

निर्धारित खोपके पूर्ण मात्रा लगेनेके कतार अवतरण केलापर क्वारेन्टाईनमे रह नै परतै

कतार:

- कतारके स्वास्थ्य मन्त्रालयसँ तोकलगेल खोप लगालेने नेपाल लगाएत आरो देशके नागरिक कतार फिर्ता गेलापर आब होटेल क्वारेन्टाईनमे नै रह परतै । लेकिन, कतार जाय सँ १२ घण्टा पहिले एथराज एपके वेव साइटमे जाळक बिवरण लेकिन भर परतै ।

- आप्रवासी नागरिक तथा कामके भीषा भेल पर्यटकके कतार छोईर क ६ महिना भितर फिर्ता एलापर परिचय पत्रके अवधी भेलापर प्रवेश अनुमति नै चाहि । ६ महिना पुरा भेल आ परिचयपत्रके अवधी समाप्तभेलसभके निर्धारित जरिवाना तिरके नविकरण करके सगे पुन:प्रवेश अनुमति लेब परत ।

- खोप पुरा खोराक नै लगेनेसभके अनिवार्य रुपमे होटल क्वारेन्टाईनमे रह परत । डिस्कभर कतारके वेबसाइटमे जाळक होटेल बुकिङ कर सकैछी । होटलमे १० दिन आ मेकानाइकमे १४ दिन रह परत।

- कतारमे पर्यटक आ पारिवारिक भिषा जुलाई १२ सँ खुलत ।

- २०२२ मे होब लागल विश्वकपके उदघाटन खेल नोभेम्बर २१ मे अल खोर स्थित अल बायत रंगशालामे हेतै ।

- सार्वजनिक जगहपर मास्क नै लगाक चलनाई, सामाजिक दूरी कायम नै केनाई आ मोवाईलमे एतराज एप इन्स्टल नै करवला आदमीसभके धरपकर करके क्रम जारी छै ।

- कतारके लेल सप्ताहके सातो दिन कतार एयरवेज आ नेपाल वायुसेवाके उडान भळरहल छै ।

साउदी अरेबिया:

- सबके दोसर खोराक खोप लगाब आग्रह कएलगेल छै ।

- मानव संसाधन एबम सामाजिक विकास मन्त्रालयसँ साउदीमे काजकरहल आप्रवासी कामदारसभ अपन हक अधिकार आ कतव्यके बारेमे कतेक सचेत अछि से बुझके लेल अनलाईन मार्फत सर्वेक्षण करहल अछि । ओई सर्वेक्षणमे सहभागी होब www.hrsd.gov.sa मे जाळक सहभागिता जनाब सकै छी ।

www.facebook.com/shramik.sanjal सँ आँहा प्रत्येक रविदिन, बुधदिन आ शुक्रदिन साँझमे युएई समय UAE Time (8:00 PM), Qatar, KSA, Kuwait (7:00 PM) Malaysia (12 Midnight) मे हमरासभके प्रत्य देख सुन सकैत छी।

LIVE

खिस्सा किनाराके

कोरोना कहरमे पर्दा पाछुके असली हिरो भुषाल

जेना लडाईमे सिपाही अपनाआपके गोली लाग सकैय से जैनतौ मैदान मे जालक लडाई करैत अछि, तहिना अपना आ अपन परिवार समेतके जोमिमे राखिक दिनराती, भुख प्यास नै कहि अपन कामे खटैत रहलैथ, डडेल्धुरा अस्पतालके प्रयोगशाला ईन्चार्ज ईश्वरी प्रसाद भुषाल । कोरोना महामारीके समयमे भुषाल सहित ४ कोईके समूह डडेल्धुरा अस्पतालमे अग्रपंक्तिमे रहिक काज करहल छैथ ।

नेपालमे कोरोना संक्रमणके त्रास आबिचुकल छलै, धिरेधिरे डर संगे संक्रमण सेहो फैललै । ओई समयमे कोरोना जाँच करके एकटा मात्रे विश्वसनिय कहबै त पि.सि.आर. छलै । लेकिन, उ परिक्षण विधी नेपाल नै आएल छलै । काडमाण्डौमे समेत समेत नै भेल पि.सि.आर. परीक्षण सुदूरपश्चिममे होबके बाते नै भेलै । एत तक कि, कोरोना परिक्षण करमे प्रयोग होबवला भिटीएम समेत पुरे सुदूरपश्चिममे नै छलै । तेहन कठिन परिस्थितीमे अस्पताल अपने ईन्फ्लुएन्जाके लेल कहिक रखने १० टा भिटीएममे कोरोनाके नमुना संकलन कलक परीक्षणके लेल बाहर पठाएल गेल छलै ।

जनशक्ति आ उपकरणके अभाव भेलापर समेत हुनकर समूह एक दिनमे १२ समय नमूना तक परिक्षण केलक । सरकार स्वास्थ्यकर्मीके १४ दिन काम कलक १४ दिन आईसोलेशनमे रहके सुविधा देने छलै, लेकिन बेसी सँ बेसी परिक्षण केना कर सकब कहिक हुनकर समूह कोनो छुटटी नै लल काम केलक । रोगीके नमूना परिक्षण करैतमे भुषाल, संगे काम करवला स्वास्थ्यकर्मीसभके कोरोना परिक्षण कर सेहो बिसैर गेलाह ।

चिनीके रोगी रहल हुनकर सहकर्मीके शौचालय सेहो जायके समय नै भेटल । ओईके विकल्पमे प्याड लगाक चौबिसो घण्टा काम केलैथ । ओईपर सँ खाना खायके लेल होटलमे गेलापर स्वास्थ्यकर्मी छैथ से बुझलापर होटलवला खाना सेहो नै देलक । लेकिन तैयो हुनकर काम करके हौसला नै डगमगाएल ।

हुनकर कनिया सेहो डडेल्धुरा अस्पतालमे स्टाफ नर्सके रुपमे कार्यरत छथि । हुनकासभके ८ वर्षके बेटा छै । कोरोना महामारीके समयमे दुनुकोई स्वास्थ्य क्षेत्रमे काम करहल सँ बेटाके सेहो अपनासभ सँ कोरोनाके संक्रमण नै होई से सोचिक महेन्द्रनगर स्थित मामा गाँम पठा देलैथ । एकर उपयुक्त दोसर विकल्प हुनकालग नै छलै । अखन ऊ एक डेढ महिना भितर नेगेटिभ प्रेसर सहितके बि.एस.एल. प्लसके प्रयोगशाला चलाबके लेल तैयारीमे लागल छैथ । ई प्रयोगशाला शुरुभेलाके बाद एतके जनताके कोरोना लगाएत आरो घातक रोगके परिक्षणके लेल बाहर नै जाय परतै ।

भोइसेस आउट लाउड - हमर बात

कोभिडके पहिल लहरमे हम कार्यरत अस्पतालमे जम्मा २९ टा आइसियु आ १० टा भेन्टिलेटर निर्धारित कएलगेल छलै । ऊ पर्याप्ते जेहन छलै । लेकिन दोसर लहरमे ५६ टा आइसियु आ १९ टा भेन्टिलेटरके व्यवस्था केलाके बादो अपुग भेलै । तेसर लहर एतै त कतेक भयावह रुप लक्ष्क एतै से नै पता अछि । हमरासभके तैयारी पर्याप्त हेतै कि नै हेतै, सेहो नै बुझल अछि । सब नागरिकके जल्दिए खोप भेटके अवस्था सेहो नै देखाईत छै । तै सँ, तेसर लहर के आमन्त्रीत नै केनाईए बुद्धिमानी हेतै । ऊ अपनेसभके हाथमे छै । स्वास्थ्य अनुशासनके पालना केनाईके दोसर विकल्प नै छै ।

प्रा.डा. टु माया घल

कोभिड फोकल पर्सन,
गण्डकी मेडिकल कलेज, पोखरा

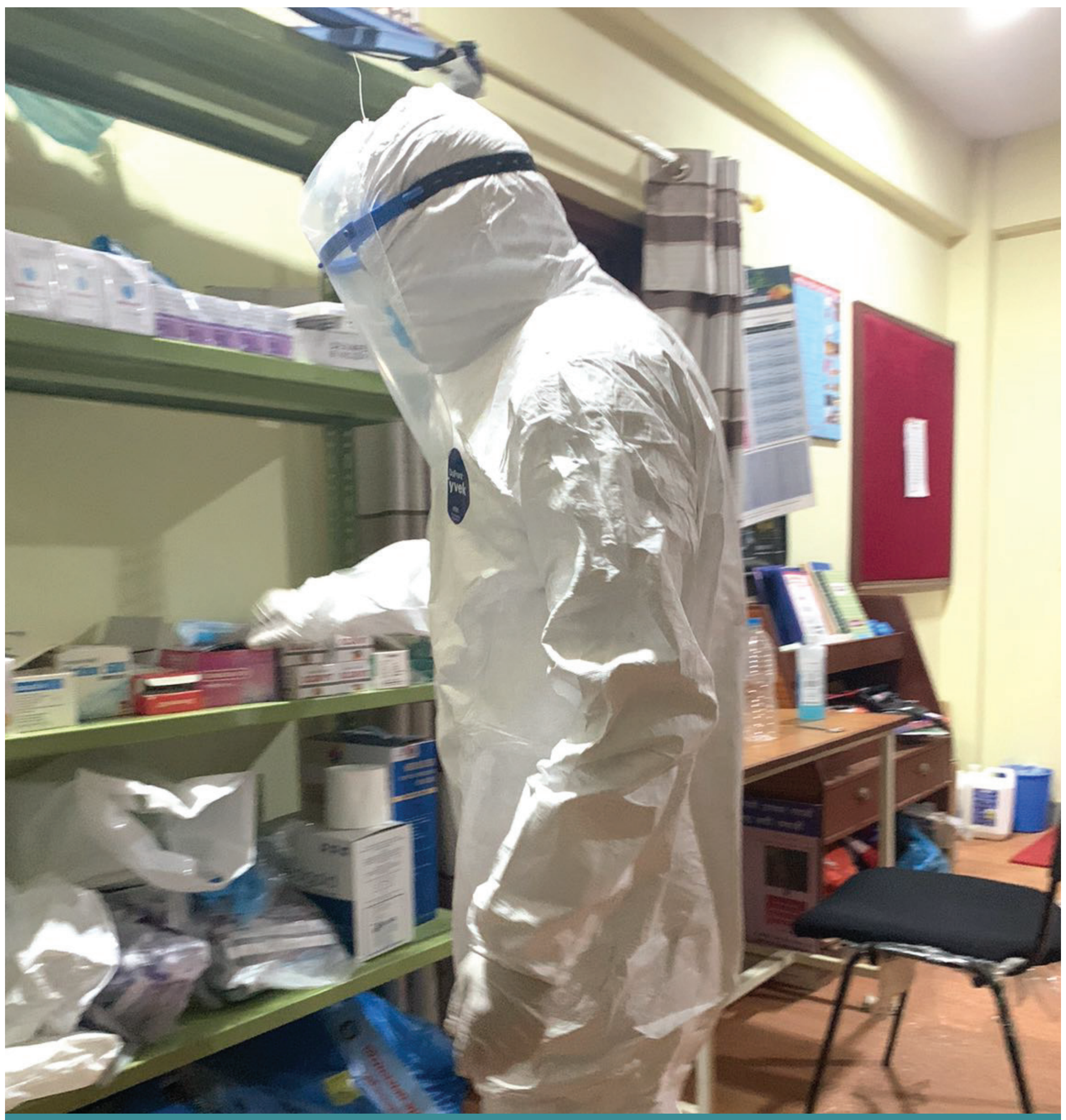

कृष्ण बहादुर आले मगर

अहेब,
धुलिखेल संजिवनी आईसोलेशन, काभ्रे

संक्रमितसभ आईसोलेशनमे एलापर निराश मुँह लक्ष्क अबैत छलैथ । ओई समयमे हुनकासभके आत्मबलके जरुरत होई छलै । आईसोलेसन केन्द्रमे खटके क्रममे हम अपने सेहो कोरोना संक्रमित भऽ गेलौ । हम अपने उदाहरण दक्ष्क परामर्श देवके काम केलौ । अखन बाहर देखला सँ किन्हको भी बिमार परलापर दु:ख पाएब से स्मरण केने नै देखैत छि । ई कतेक पीडादायी छै, अपने भोगलापर मात्रे पता चलैत छै । एक बेर कल्पना करु अपने कारण सँ हमसभ संक्रमित भेलौ, जिम्हर देखु उम्हरे दवाई आ उपकरणके अभाव मात्रे छै, अस्पतालमे जगह नै छै । तब कि करबै ? तै सँ सचेत रहु, सुरक्षित रहु ।

FAIR FACTS

is a product of:

CIVIC ACTION TEAMS

फेयर फ्याक्ट्स एकटा खुला अभियान छै, जै सँ नागरिक, नेतृत्वकर्ता आ बहुतोरास निकायके एक सुत्रमे जोडैत अछि । साथसाथे, अई सँ कोभिड - १९ सम्बन्धी गलत सूचना आ हल्लासँ निमन्त्रीत करवला समस्याके तथ्यपर आधारित जानकारीके माध्यमसँ समाधान करैत छै । कोरोना भाईरस सँ आमन्त्रीत अखनके अवस्थामे सेहो स्वास्थ्य सेवा, जीविकोपार्जन आ सामाजिक सुरक्षा सम्बन्धी विषयमे जल्दी आ विश्वसनिय सूचनाके जरुरतके जोड़ दैत छै । तै सँ सेहो हमसभ स्पष्ट तथ्यके माध्यम सँ परिवर्तनके संबाहक अभियन्ताके एकटा मजबुत संजाल बनाक महामारीके समयमे नै सुनल खिस्सा आ आवाजसभके शक्तिके निष्पक्ष आ न्यायोचित प्रतिकार्यमे उपयोग कर सहयोग करैत छी।

कोभिड - १९ मात्र स्वास्थ्यसँ सम्बन्धित संकटमात्र नै छै, अई सँ शासन प्रणालीके जवाफदेहिता आ निष्ठाके सेहो प्रभावित करैत छै । तै सँ कोरोना भाईरसके हराबके लेल हमसभ तथ्यके खोजी करैत छी, जरुरी जानकारी प्रसार करै छी आ अईके लेल बृहत संजाल बनाबैत छी ।

Brought to you by:

accountabilitylab communities

DISCLAIMER

अई अंकमे समेटलगेल हल्ला, सवाल तथा सूचनासभ, बहुतोरास संस्था तथा व्यक्ति, नेपाल सरकार स्वास्थ्य तथा जनसंख्या मन्त्रालय आ विश्व स्वास्थ्य संगठनके वेबसाईट, सामाजिक सञ्जाल, ७ टा प्रदेशमे रहल कम्युनिटी फ्रन्टलाईनर्स आ सिभिक एक्सन टिम विगत एक सप्ताहमे बहुतो आदमीसभसंगेके प्रत्यक्ष तथा अप्रत्यक्ष संवादसँ संकलन कएलगेल छै । विषयके महत्व, सान्दर्भिकता आ तीव्रताके ध्यान दलक हल्ला, सवाल तथा जिज्ञासासभ छनौट कएलगेल छै । अई अंकमे समेटलगेल जानकारी बुलेटिन प्रकाशित भेल मिति तक सत्य छै ।

REACH OUT TO US ON

- Facebook: @CivicActionTeams
- Instagram: @civacts
- Twitter: @CivActs
- YouTube: Civic Action Teams
- SoundCloud: /accountability_lab

Email: civactsnp@accountabilitylab.org
Phone: 9851203219